

**Agenzia del Territorio  
CATASTO FABBRICATI  
Ufficio Provinciale di  
Rimini**

Dichiarazione protocollo n. RN0048601 del 25/03/2008

Planimetria di u.i.u. in Comune di Coriano

Via Puglie

civ. SNC

Identificativi Catastali:

Sezione:

Foglio: 40

Particella: 295

Subalterno: 26

Compilata da:

Mercurio Margherita

Iscritto all'albo:

Geometri

Prov. Rimini

N. 1385

Scheda n. 1

Scala 1:200

Imposta di bollo assolta in modo virtuale - Autorizzazione della Intendenza di Finanza di Forlì n. 91953 del 9-11-1977.

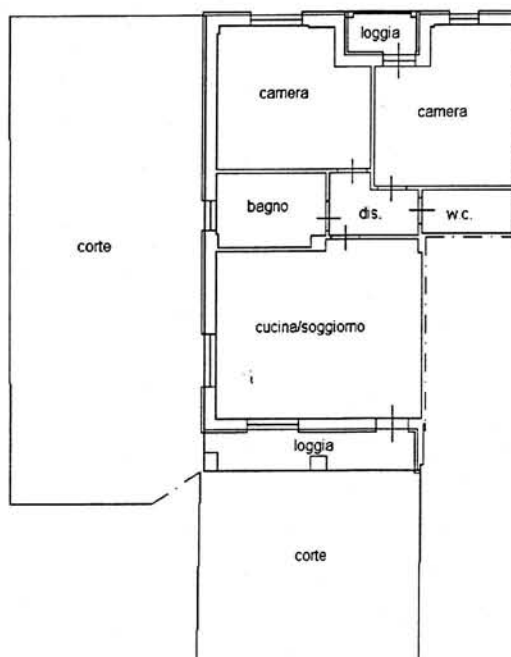

**PIANO TERRA**

**h=2,70 ML.**

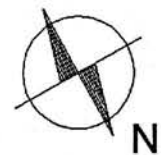

Catasto dei Fabbricati - Situazione al 23/07/2009 - Comune di CORIANO(D004) - < Foglio: 40 Particella: 295 - Subalterno 26 >  
VIA PUGLIE SNC piano: T;

Ultima Planimetria in atti

**Agenzia del Territorio  
CATASTO FABBRICATI  
Ufficio Provinciale di  
Rimini**

Dichiarazione protocollo n. RN0048623 del 25/03/2008

Planimetria di u.i.u. in Comune di Coriano

Via Puglie

civ. SNC

Identificativi Catastali:

Sezione:

Foglio: 40

Particella: 295

Subalterno: 1

Compilata da:

Mercurio Margherita

Iscritto all'albo:

Geometri

Prov. Rimini

N. 1385

Scheda n. 1

Scala 1:200

Imposta di bollo assolta in modo virtuale - Autorizzazione della Intendenza di Finanza di Forlì n. 91953 del 9-11-1977.

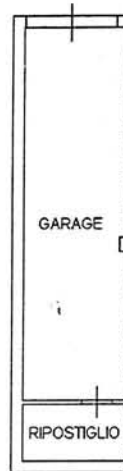

**PIANO SEMINTERRATO**

**h=2,50 ML.**



**IL DIRETTORE  
Antonio MANORA**

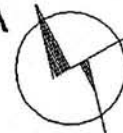

Catasto dei Fabbricati - Situazione al 23/07/2009 - Comune di CORIANO(D0004) - < Foglio: 40 Particella: 295 - Subalterno 1 >  
VIA PUGLIE SNC piano: S1;

Ultima Planimetria in atti

**ELABORATO PLANIMETRICO**

Compilato da:  
Mancini Marco

Iscritto all'albo:  
Geometri

Prov. Rimini

N. 854

**Agenzia del Territorio  
CATASTO FABBRICATI  
Ufficio Provinciale di  
Rimini**

Comune di Coriano

Sezione: Foglio: 40

Particella: 295

Protocollo n.

del

Tipo Mappale n.

del

Dimostrazione grafica dei subalterni

Scala 1 : 500

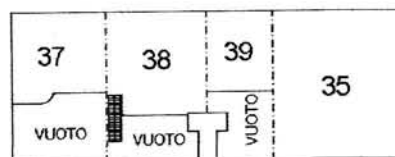
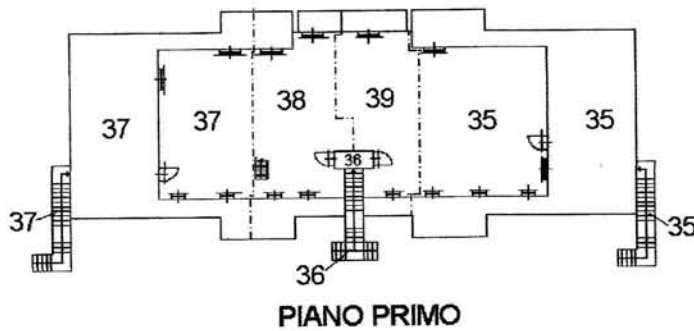
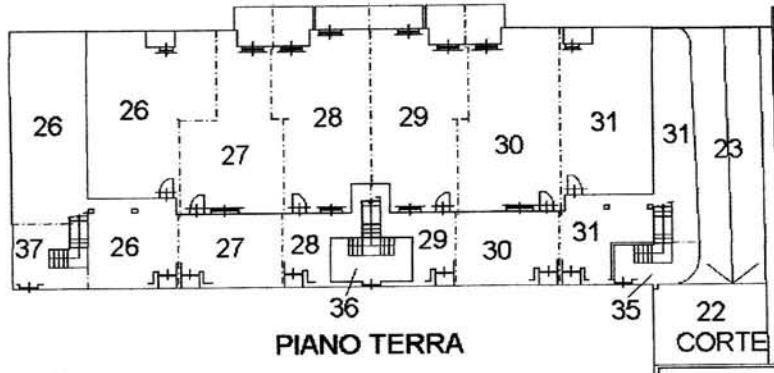
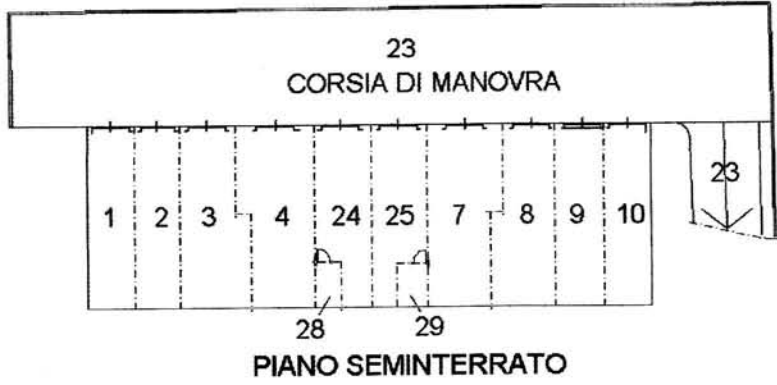

**ACCERTAMENTO DELLA PROPRIETA' IMMOBILIARE URBANA**  
**ELENCO DEI SUBALTERNI ASSEGNATI**

Elenco Subalterni

Comune		Sezione	Foglio	Particella		Tipo mappale	del:
<b>CORIANO</b>			<b>40</b>	<b>295</b>			
Sub.	UBICAZIONE via/piazza	n° civ	Piani	Scala	Int.	DESCRIZIONE	
1	via puglie	48	S1			AUTORIMESSA	
2	via puglie	48	S1			AUTORIMESSA	
3	via puglie	48	S1			AUTORIMESSA	
4	via puglie	48	S1			AUTORIMESSA	
5						SOPPRESSO	
6						SOPPRESSO	
7	via puglie	48	S1			AUTORIMESSA	
8	via puglie	48	S1			AUTORIMESSA	
9	via puglie	48	S1			AUTORIMESSA	
10	via puglie	48	S1			AUTORIMESSA	
11						SOPPRESSO	
12						SOPPRESSO	
13						SOPPRESSO	
14						SOPPRESSO	
15						SOPPRESSO	
16						SOPPRESSO	
17						SOPPRESSO	
18						SOPPRESSO	
19						SOPPRESSO	
20						SOPPRESSO	
21						SOPPRESSO	
22	via puglie	48	T			B.C.N.C. CORTE AI SUB. 1,2,3 4,7,8,9,10,24, 25	
23	via puglie	48	S1-T			B.C.N.C. RAMPA E AREA DI MANOVRA AI SUB. 1,2,3,4,7,8 9,10,24,25	
24	via puglie	48	S1			AUTORIMESSA	
25	via puglie	48	S1			AUTORIMESSA	
26	via puglie	48	T			ABITAZIONE CON CORTE ESCLUSIVA	
27	via puglie	48	T			ABITAZIONE CON CORTE ESCLUSIVA	
28	via puglie	48	T			ABITAZIONE CON CORTE ESCLUSIVA E COLLEGAMENTO AL PIANO SEMINTERRATO	
29	via puglie	48	T			ABITAZIONE CON CORTE ESCLUSIVA E COLLEGAMENTO AL PIANO SEMINTERRATO	
30	via puglie	48	T			ABITAZIONE CON CORTE ESCLUSIVA	

**ACCERTAMENTO DELLA PROPRIETA' IMMOBILIARE URBANA**  
**ELENCO DEI SUBALTERNI ASSEGNATI**

Elenco Subalterni

Comune		Sezione	Foglio	Particella		Tipo mappale	del:
<b>CORIANO</b>			<b>40</b>	<b>295</b>			
Sub.	UBICAZIONE via/piazza	n° civ	Piani	Scala	Int.	DESCRIZIONE	
31	via puglie	48	T			ABITAZIONE CON CORTE ESCLUSIVA	
32						SOPPRESSO	
33						SOPPRESSO	
34						SOPPRESSO	
35	via puglie	48	S1-1			ABITAZIONE AL PIANO PRIMO CON CORTE ESCLUSIVA AL PIANO TERRA	
36	via puglie	48	T-1			B.C.N.C. (CORTE, SCALA ESTERNA E PIANEROTTOLO DI ARRIVO) AI SUB. 38, 39	
37	via puglie	48	T-1-2			ABITAZIONE AL PIANO PRIMO CON SOPPALCO E CORTE ESCLUSIVA AL PIANO TERRA	
38	via puglie	48	1-2			ABITAZIONE AL PIANO PRIMO CON SOPPALCO	
39	via puglie	48	1-2			ABITAZIONE AL PIANO PRIMO CON SOPPALCO	

Protocollo \_\_\_\_\_

data 20/12/2010

IL TECNICO **Geom. MANCINI MARCO**  
**ALBO DEI GEOMETRI DELLA PROVINCIA DI RIMINI n. 854**  
 Codice Fiscale: **MNCMRC63R04H294T**



*Man. Mancini*  
 firma e timbro