

MODULARIO
F. - Cat. S. T. - 344



MINISTERO DELLE FINANZE
DIREZIONE GENERALE DEL CATASTO E DEI SERVIZI TECNICI ERARIALI

NUOVO CATASTO EDILIZIO URBANO

(D. DECRETO-LEGGI 11 APRILE 1998, N. 66)

Planimetria dell'immobile situato nel Comune di CASILIOGARO, IERME Via A. SAMORY

Ditta

Allegata alla dichiarazione presentata all'Ufficio Tecnico Erariale di FORLÌ

Geom. SAAMORI
N. 174

PARTITA

FOLIO 28

MAPP.

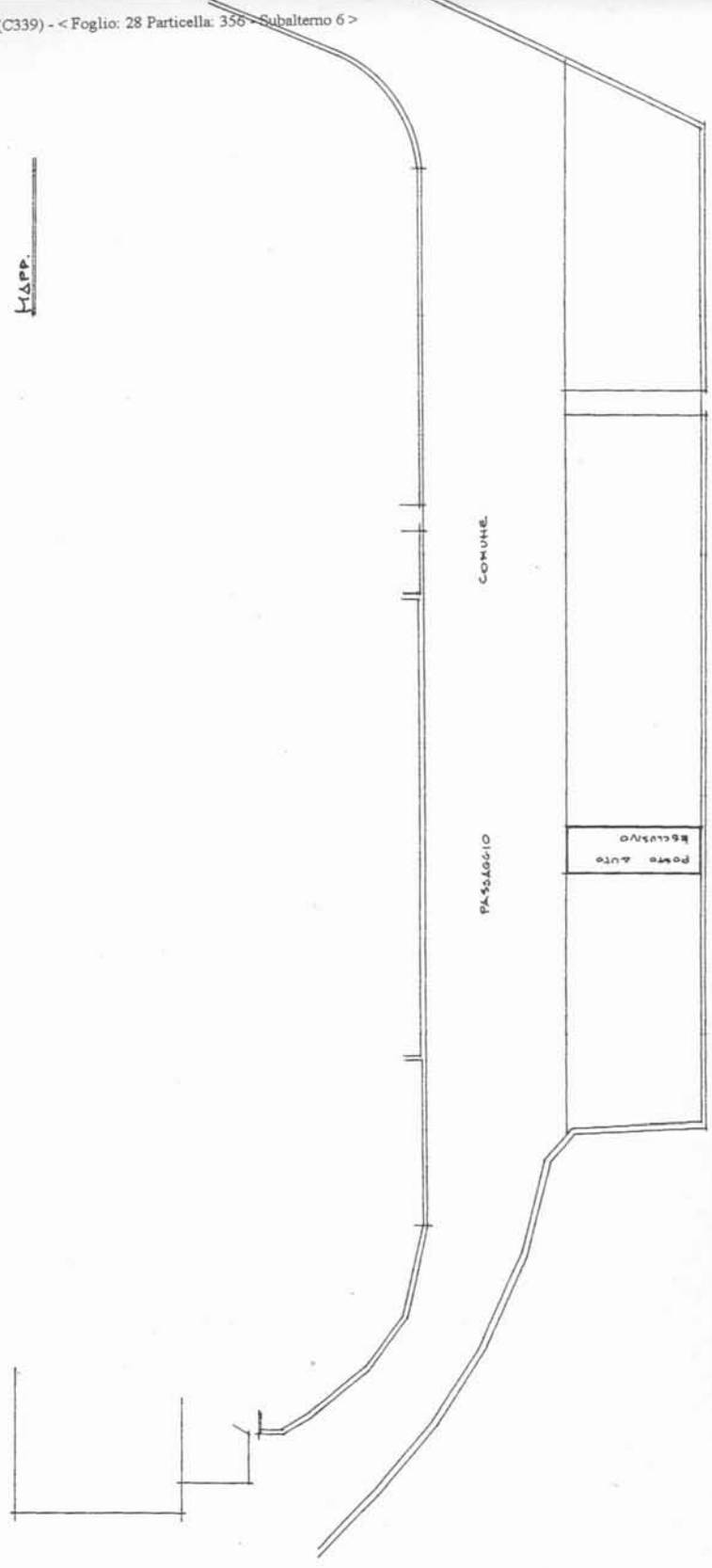

PIANO SECONDO

Collegio Prov. Geometri
RAVENNA

ORIENTAMENTO

MODULARIO
F. - Cal. S. T. - 386



MINISTERO DELLE FINANZE
DIREZIONE GENERALE DEL CATASTO E DEI SERVIZI TECNICI ERARI
NUOVO CATASTO EDILIZIO URBANO

Mod. A (Nuovo)

(R. DECRETO-LEGGE 15 APRILE 1939, N. 457)

Planimetria dell'immobile situato nel Comune di CASIROGARO TERME Via A. SANGUINI

Ditta _____

Allegata alla dichiarazione presentata all'Ufficio Tecnico Erariale di FORLÌ

Geom. GIUSEPPE SANGUINI
N. 174

PARTITA _____

FOGLIO 28

MAPP. _____

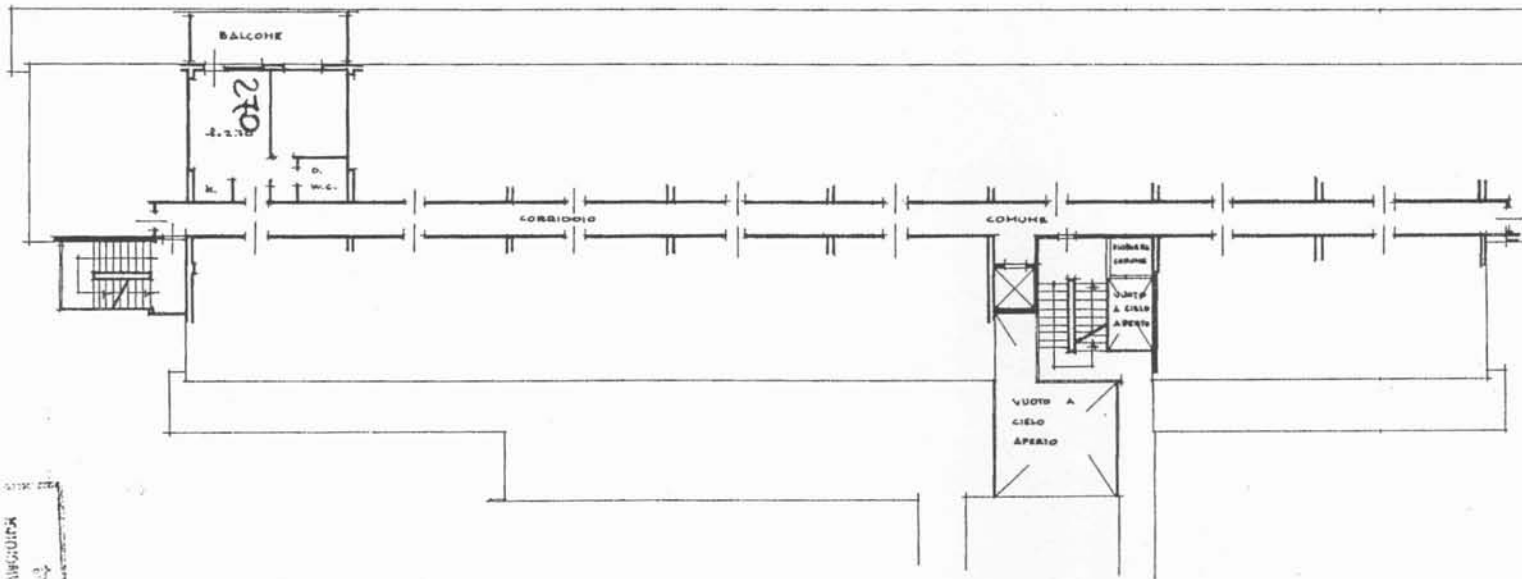

PIANO TERZO

Geom. GIUSEPPE SANGUINI
N. 174

Collegio Prov. Geometri
RAVENNA
Geom. GIUSEPPE SANGUINI
N. 174

SPAZIO RISERVATO PER LE ANNOTAZIONI D'UFFICIO

DATA 5 MAR 1980
PROT. N° 838

Foglio 28
Numero 248
Sub. 111

Compilata dal Geom. SANGUINI

Iscritto all'Albo dei Geometri della Provincia di RAVENNA

DATA 10-6-1980

Firma: [Signature]

LAB. OFFICINA C.E. ROMA