

MODULARIO  
F. fig. rend. - 497

466/A



MINISTERO DELLE FINANZE

DIREZIONE GENERALE DEL CATASTO E DEI SERVIZI TECNICI ERARIALI

# NUOVO CATASTO EDILIZIO URBANO

R. DECRETO-LEGGE 13 APRILE 1939, N. 653

Planimetria dell'immobile situato nel Comune di **FAENZA**

Ditta .....

Allegata alla dichiarazione presentata all'Ufficio Tecnico Erariale di **RAVENNA**

Mod. B (Nuovo Catasto Edilizio Urbano)

Lire  
150

Via **COSTA** n. 4 - **GRANMAIOLO** F.

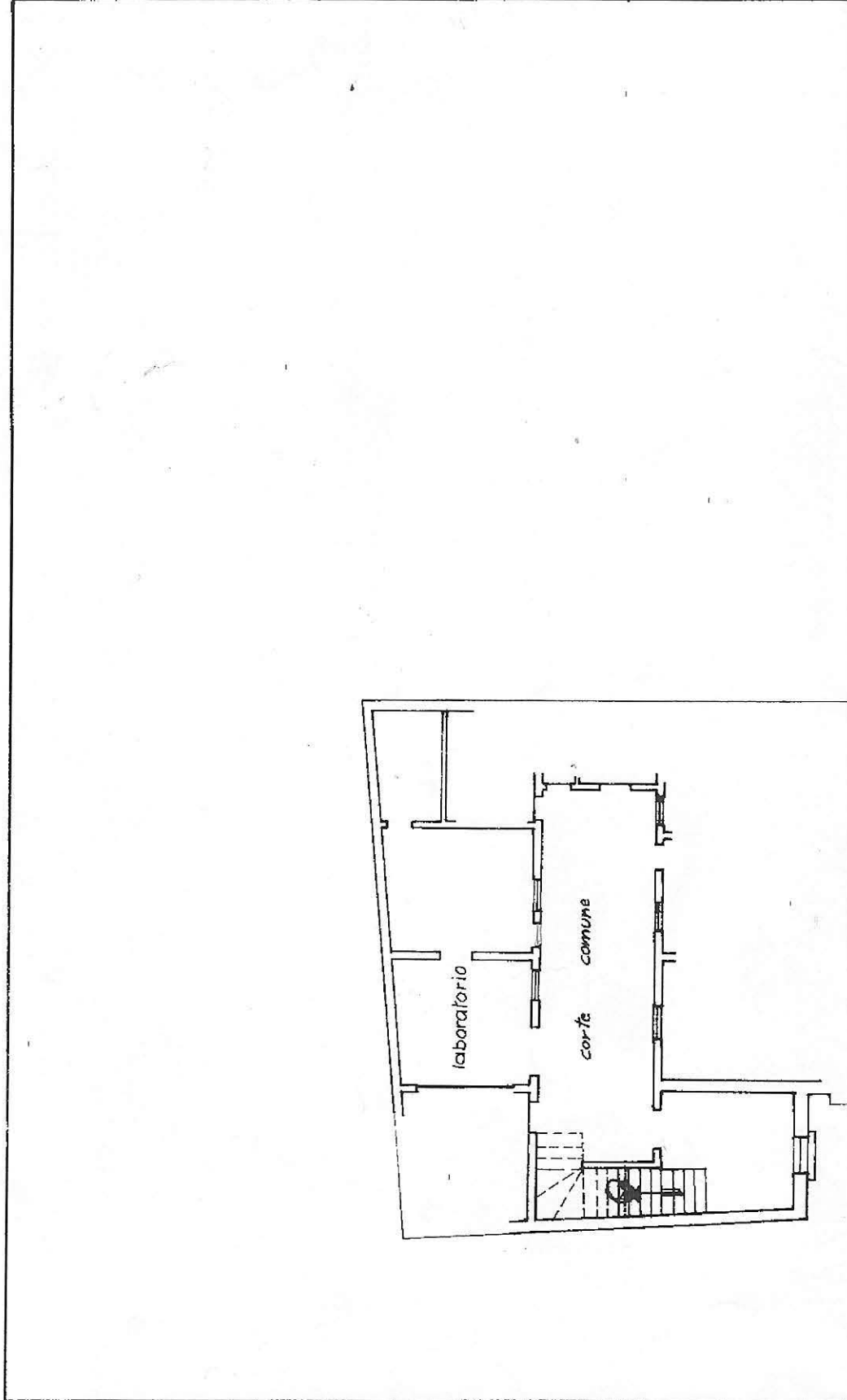
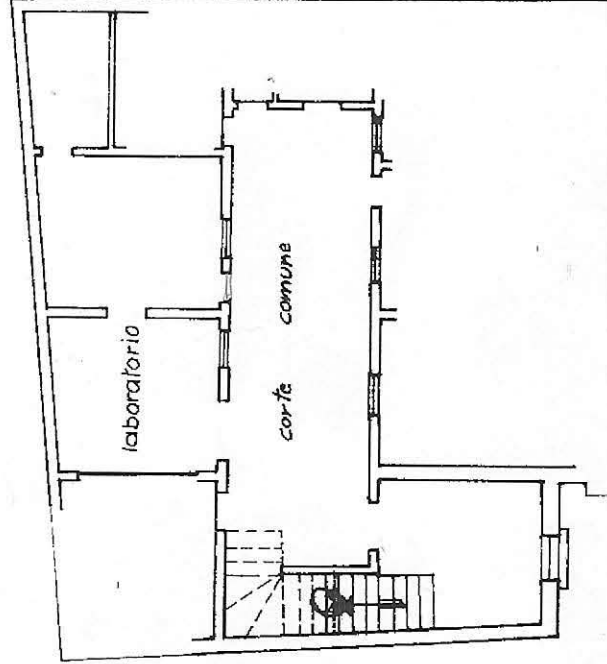

piano terra  
h. 3.95

Via Costa



Mapa C.E.U  
Fg. 15  
Scala 1:1000

ORIENTAMENTO



SCALA DI 1:200

SPAZIO RISERVATO PER LE ANNOTAZIONI D'UFFICIO

Foglio	15
Mapp.	73
Sub	10

DATA  
PROT. N° V.0/2010  
656  
ATKφ3

Compilata dal geom. Franco Geminiani  
(Titolo, nome e cognome del tecnico)

Iscritto all'Albo dei geometri  
della Provincia di Ravenna

DATA 10/02/2010 1986 Geometri  
Firma: FRANCO GEMINIANI  
RAVENNA  
N. 741

1975 - GEOMETRI - ROMA  
Data presentazione: 24/04/1986 - Data: 15/02/2010 - n. RA0019884 - Richiedente VIOLANI  
Tot. schede: 15 - Formato di acq.: A3(297x420) - Fatt. di scala: 1:1  
Cassa del Fabbricati - Situazione al 15/02/2010 (nome di VIA ENZA(D458) - < Foglio: 15 Particella: 73 - Subalterno 10 >  
VIA COSTA n. 4 piano: T;

MODULARIO  
F. n. g. rend. 496



MINISTERO DELLE FINANZE

DIREZIONE GENERALE DEL CATASTO E DEI SERVIZI TECNICI ERARIALI

Lire  
300

50000

# NUOVO CATASTO EDILIZIO URBANO

(R. DECRETO-LEGGE 13 APRILE 1939, N. 643)

Planimetria dell'immobile situato nel Comune di **FAENZA**

Via **COSTA** n. 4 - **GRANAROLO TINO**

Ditta:

Allegata alla dichiarazione presentata all'Ufficio Tecnico Erariale di **RAVENNA**

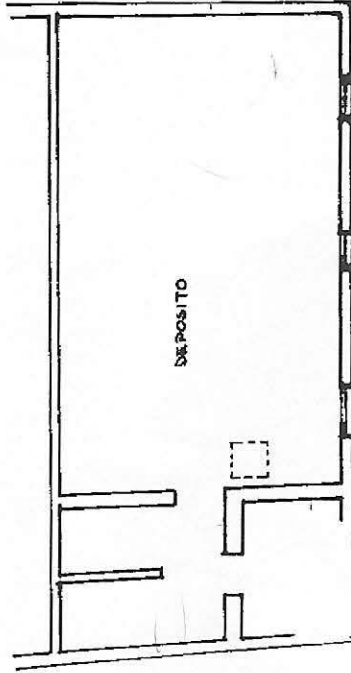

PRIMO PIANO SOTTOSTRADA  
H. 2,50

PLANIMETRIA GENERALE  
 SCALA 1:1000  
 COMUNE DI FAENZA  
 F. 15 M.L.E. 73



ORIENTAMENTO

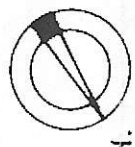

N.  
 SCALA DI I: 200

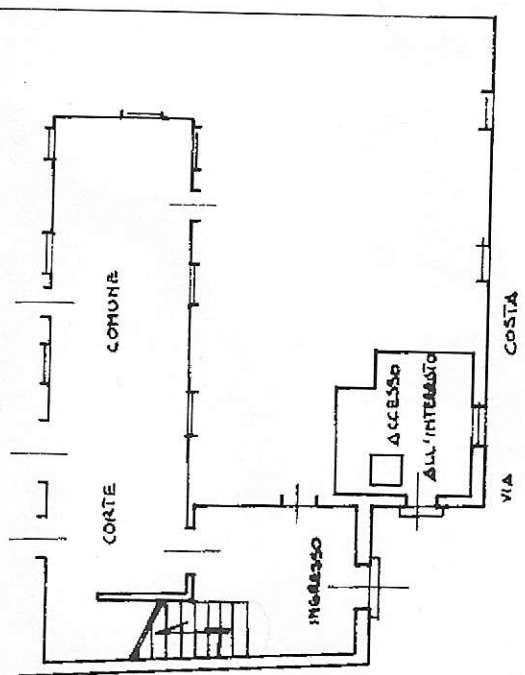

PIANTA PIANO TERRA  
 H. 3.95

SPAZIO RISERVATO PER LE ANNOTAZIONI D'UFFICIO

DATA  
 PROT. N°  
 V. 324/86  
 10-1/86  
 Foglio 15  
 M.L.E. 73  
 SUB 14  
 CAT C Ø 2

Compilata dal **GEOMETRA**  
 (Titolo, nome e cognome del tecnico)  
**FRANCO GEMINIANI**

Iscritto all'Albo dei **GEOMETRI**

della F. **Collegio PROV. EMILIA**  
 DATA **15/02/2010**  
 Firma: **FRANCO GEMINIANI**  
 N. **741**

NOTA BENE: le misure e le superfici sono indicative

IMMOBILE "4" - VIA COSTA n.4  
GRANAROLO FAENTINO  
PIANTE - Scala 1:100

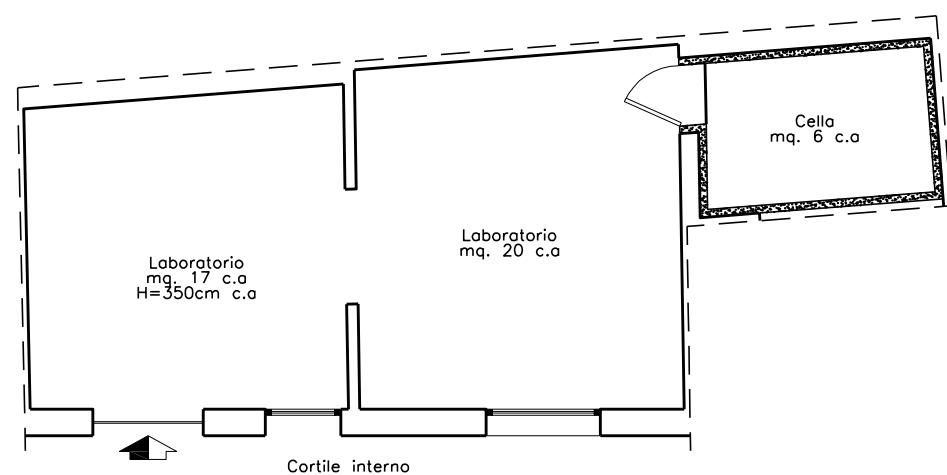

PIANO TERRA

LABORATORIO A

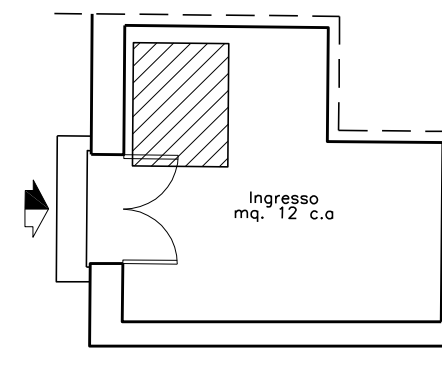

PIANO TERRA

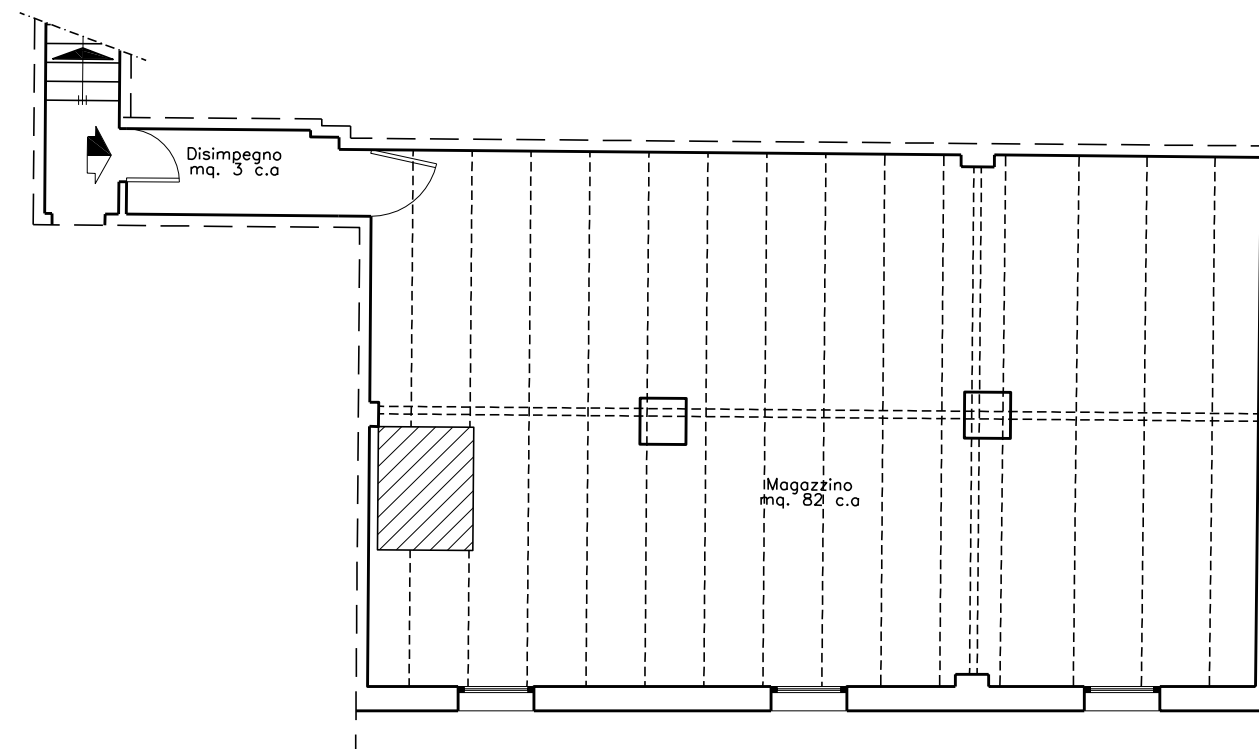

PIANO PRIMO SOTTOSTRADA

MAGAZZINO B





N=19400

E=14400

Particella: 73

Comune: FAENZA  
 Foglio: 15 Svi: A  
 Scala originale: 1:1000  
 Dimensione cornice: 388.000 x 276.000 metri  
 3-Feb-2010 12:29  
 Prot. n. 625610/2010