

MOD. AN (CEU)  
IPZ  
750

MINISTERO DELLE FINANZE  
DIREZIONE GENERALE DEL CATASTO E DEI SS.TT.EE.  
**CATASTO EDILIZIO URBANO** (RDL 13-4-1939, n. 652)



MODULARIO  
16/99 rev. 4/98

Situazione al 06/09/2011 - Comune di BELLARIA IGEA MARINA (A747) - < Foglio: 18 - Particella: 32 - Subalterno: 16  
via MARSALA n. 32 piano: S1-T;  
Planimetria di u.i.u. in Comune di BELLARIA I.M. via MARSALA civ. 32

PIANO INTERRATO H.2.10

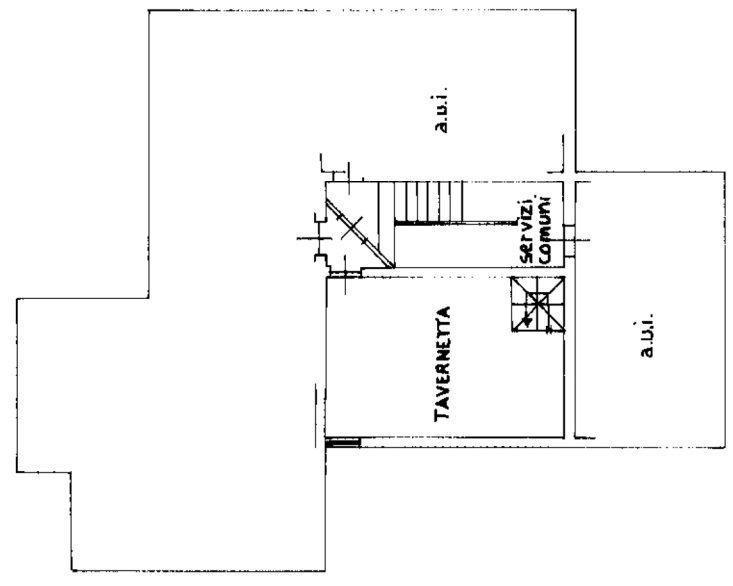

PIANO PRIMO H.2.80

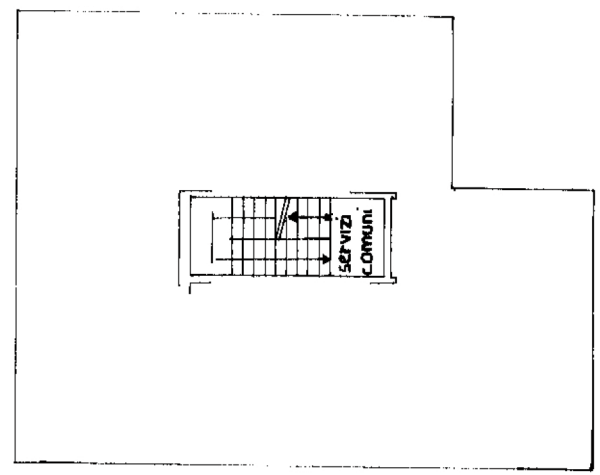

PIANO TERRA H.2.30

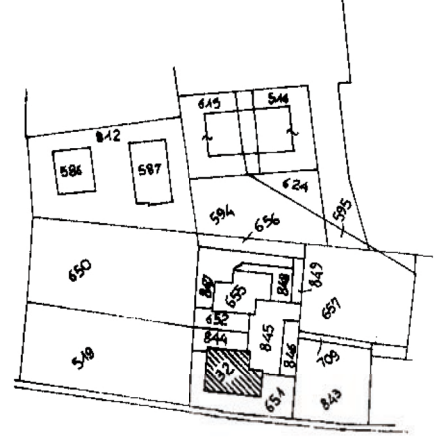
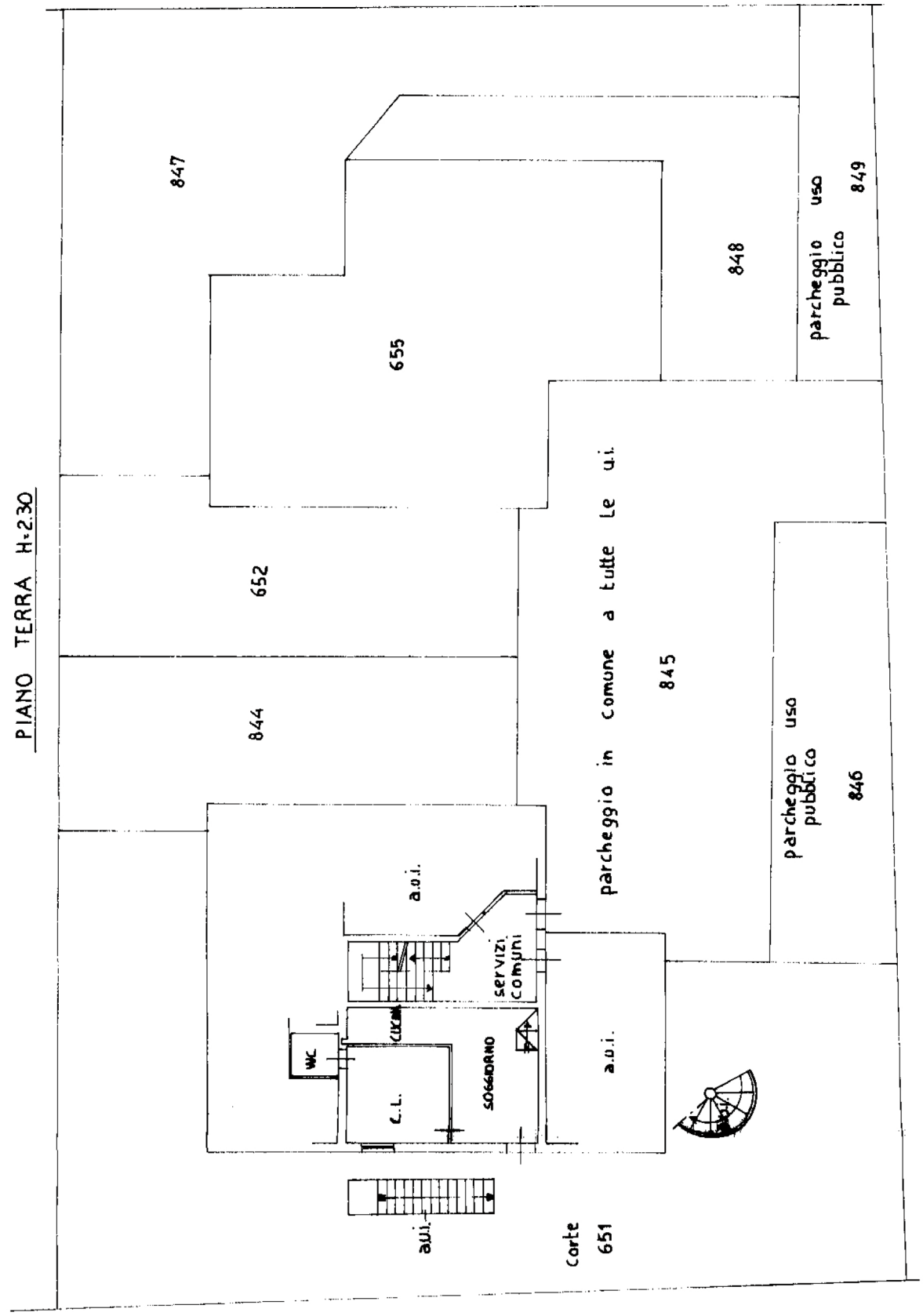

ALL. 2

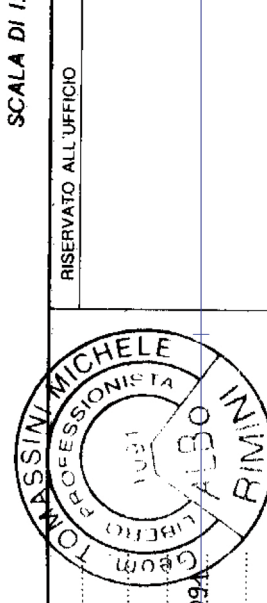

Compiata dal GEOMETRA  
(Titolo, cognome e nome)  
TOMASSINI MICHELE  
Iscritto all'albo dei geometri  
della provincia di RIMINI  
data 10/9/2011 Firma

Dichiarazione di N.C.   
Denuncia di variazione   
Identificativi catastali  
F. 18  
n. 32

