

MODULARIO  
F. Cat. n. 214



MINISTERO DELLE FINANZE  
DIPARTIMENTO DEL TERRITORIO

MOD. BN (CEU)

**CATASTO EDILIZIO URBANO** (RDL 13-4-1939, N. 652)

Planimetria di u.i.u. in Comune di **GEMMANO** via **P. BORSELLINO** civ. ....

PIANO INTERRATO H=2.40



PIANO PRIMO H=2.70

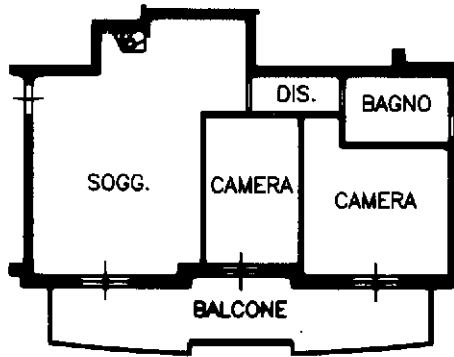

PIANO SECONDO (sottotetto)

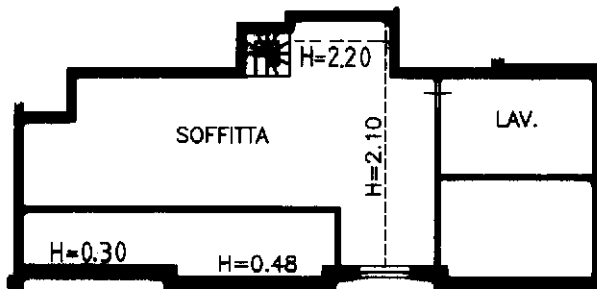

ORIENTAMENTO

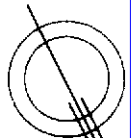

SCALA DI 1:200

10 metri

Catasto dei Fabbricati - Situazione al 29/03/2011 - Comune di GEMMANO (D961) - < Foglio: 6 - Particella: 200 - Subalterno: 16 >  
VIA PAVOLO BORSELLINO piano: S1-1-2;

Dichiarazione di N.C.   
Ultima planimetria di situazione   
Data presentazione: 10/12/2001 - Data: 29/03/2011 - n. T461240 - Richiedente: BLDGNN66C29H294G  
Totale fogli: 1. - Formato di acquisizione: A4(210x297) - Formato di stampa: A4(210x297)  
n. 200 sub. 16

Compilata dal **GEOM. SAVIOLI CARLO** (Titolo, cognome e nome)  
**SAVIOLI CARLO** **GEOM.**  
della provincia di **RIMINI**  
data **16/11/2001** Firma **SAVIOLI CARLO**

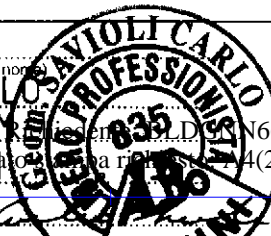

RISERVATO ALL'UFFICIO

MODULARIO  
F. Cat. n. 214



MINISTERO DELLE FINANZE  
DIPARTIMENTO DEL TERRITORIO  
**CATASTO EDILIZIO URBANO** (RDL 13-4-1939, N. 652)

MOD. 501 (CEU)

Planimetria di u.i.u. in Comune di **GEMMANO** via **P. BORSELLINO** CIV. ....

PIANO TERRA



AREA URBANA mq.52.00

10 metri

ORIENTAMENTO

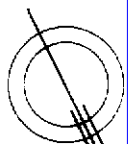

SCALA DI 1:200

Catasto dei Fabbricati - Situazione al 29/03/2011 - Comune di GEMMANO (D961) - < Foglio: 6 - Particella: 200 - Subalterno: 10 >  
VIA PACO BORSELLINO piano: T.

Dichiarazione di N.C.   
Ultima planimetria

Compilata dal **GEOM. SAVIOLI CARLO**  
(Titolo, cognome e nome)  
**SAVIOLI CARLO**

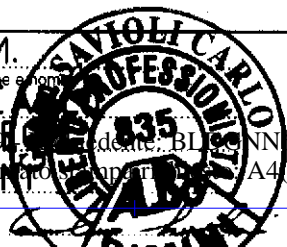

RISERVATO ALL'UFFICIO

Data presentazione: 10/12/2001 - Data: 29/03/2011 - n. T461239 - Richiedente: BLDGNN66C29H294G  
Totale schede: 1. - Formato di acquisizione: A4(210x297) della provincia di **RIMINI** (A4 210x297)  
n. **200** sub. **10**

data **16/11/2001** Firma

MODULARIO  
F. Catastro 214



MINISTERO DELLE FINANZE  
DIPARTIMENTO DEL TERRITORIO

MOD. BN (CEU)

**CATASTO EDILIZIO URBANO** (RDL 13-4-1939, N. 652)

Planimetria di u.i.u. in Comune di **GEMMANO** via **P. BORSELLINO** civ. ....

PIANO INTERRATO H=2.40

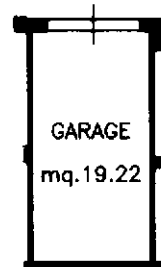

10 metri

ORIENTAMENTO

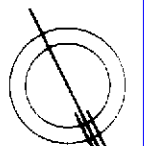

SCALA DI 1:200

Catasto dei Fabbricati - Situazione al 29/03/2011 - Comune di GEMMANO (D961) - < Foglio: 6 - Particella: 200 - Subalterno: 5 >  
VIA PAOLO BORSELLINO piano: S1;

Dichiarazione di N.C.   
Ultima planimetria   
Data presentazione: 10/12/2001 - Data: 29/03/2011 - n. T461238 - Richiedente: BLDGNN66C29H294G  
Totale schede: 1 - Formato di acquisizione: A4(210x297) - Formato stampa: A4(210x297)  
6/200 sub. 5

Compilata da **GEOM**

**SAVIOLI CARLO** (Titolo, cognome e nome)

**SAVIOLI CARLO** (Cognome e nome)

data **16/11/2001** Firma *Carlo Savio*

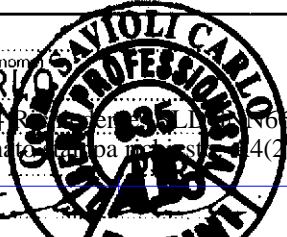

RISERVATO ALL'UFFICIO