

1768

Mod B (Nuovo Catasto Edilizio Urbano)



MINISTERO DELLE FINANZE

DIREZIONE GENERALE DEL CATASTO E DEI SERVIZI TECNICI ERARIALI

121 NUOVO CATASTO EDILIZIO URBANO

(R. DECRETO-LEGGE 13 APRILE 1978, N. 632)

Planimetria dell'immobile situato nel Comune di RICCIONE Via EMMA N°1

Ditta _____

Allegata alla dichiarazione presentata all'Ufficio Tecnico Erariale di FORLÌ

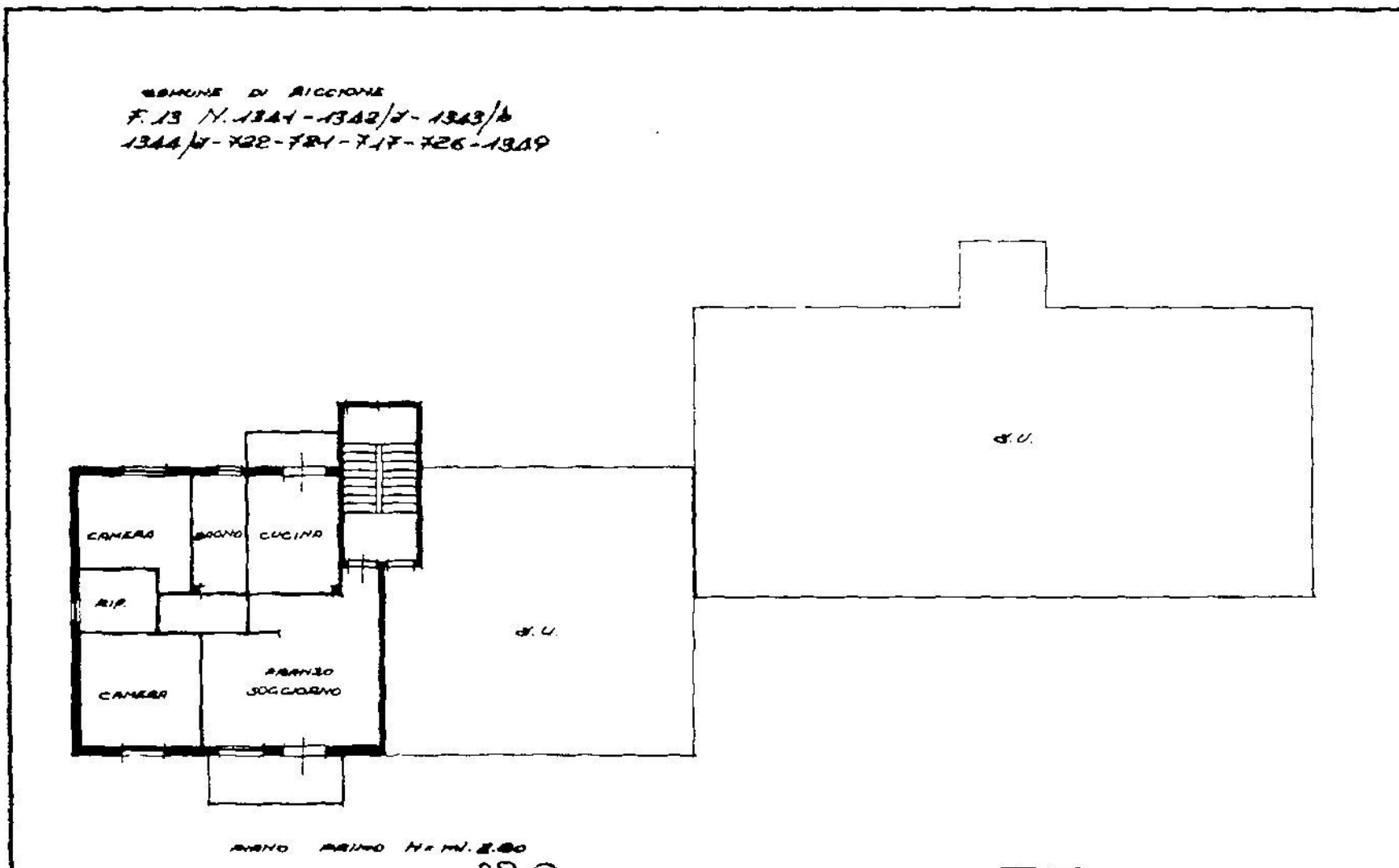

Comune di RICCIONE (H274) - Foglio: 13 - Particella: 721 - Subalterno: 13 >

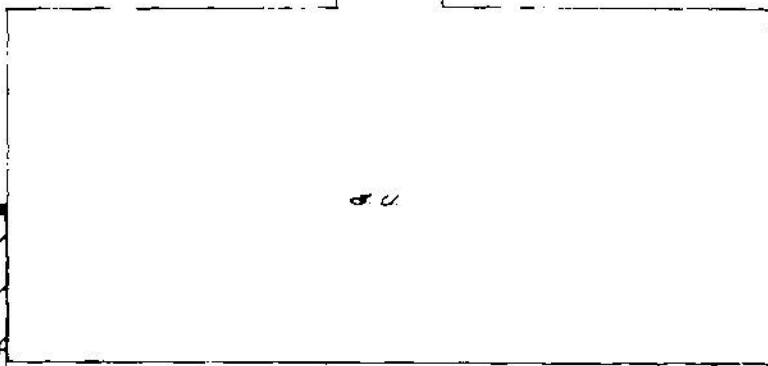
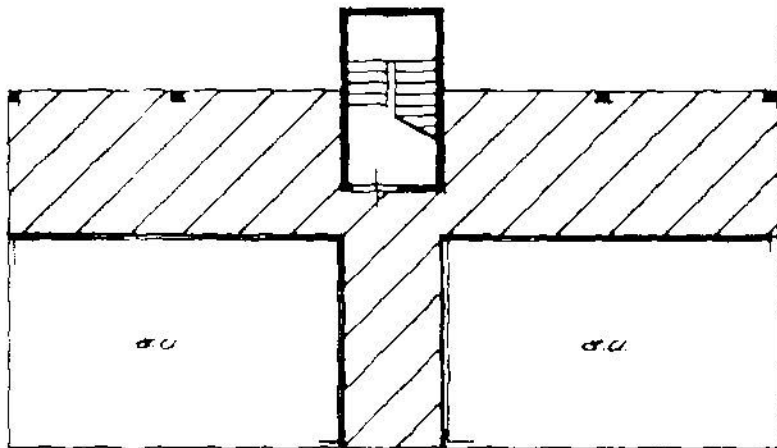

AVVISO TERRE N. 225
225

ORIENTAMENTO

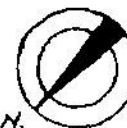

SCALA DI I. 200

SPAZIO RISERVATO PER LE ANNOTAZIONI D'UFFICIO

DATA
PROT. N°

18 DIC. 1979

848V

NUMERO CATASTRALE	EDIZIONE
Foglio	73
Subalterno	721
Sub.	13

Completata dal GEOMETRA
(Titolo, nome e cognome del tecnico)

GIOVANNI RULLIATTI

Iscritto all'Albo dei GEOMETRI

della Provincia di RIMINI

DATA 15/12/1979

Firma: G. Rulliat

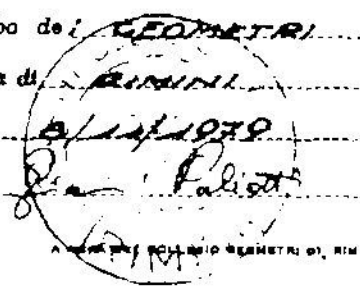



MINISTERO DELLE FINANZE

DIREZIONE GENERALE DEL CATASTO E DEI SERVIZI TECNICI ERARIALI

III NUOVO CATASTO EDILIZIO URBANO

(R. DECRETO-LEGGE 13 APRILE 1909, N. 602)

Planimetria dell'immobile situato nel Comune di RICCIONE Via ENNA N. 1

Ditta

Allegata alla dichiarazione presentata all'Ufficio Tecnico Erariale di FORLÌ

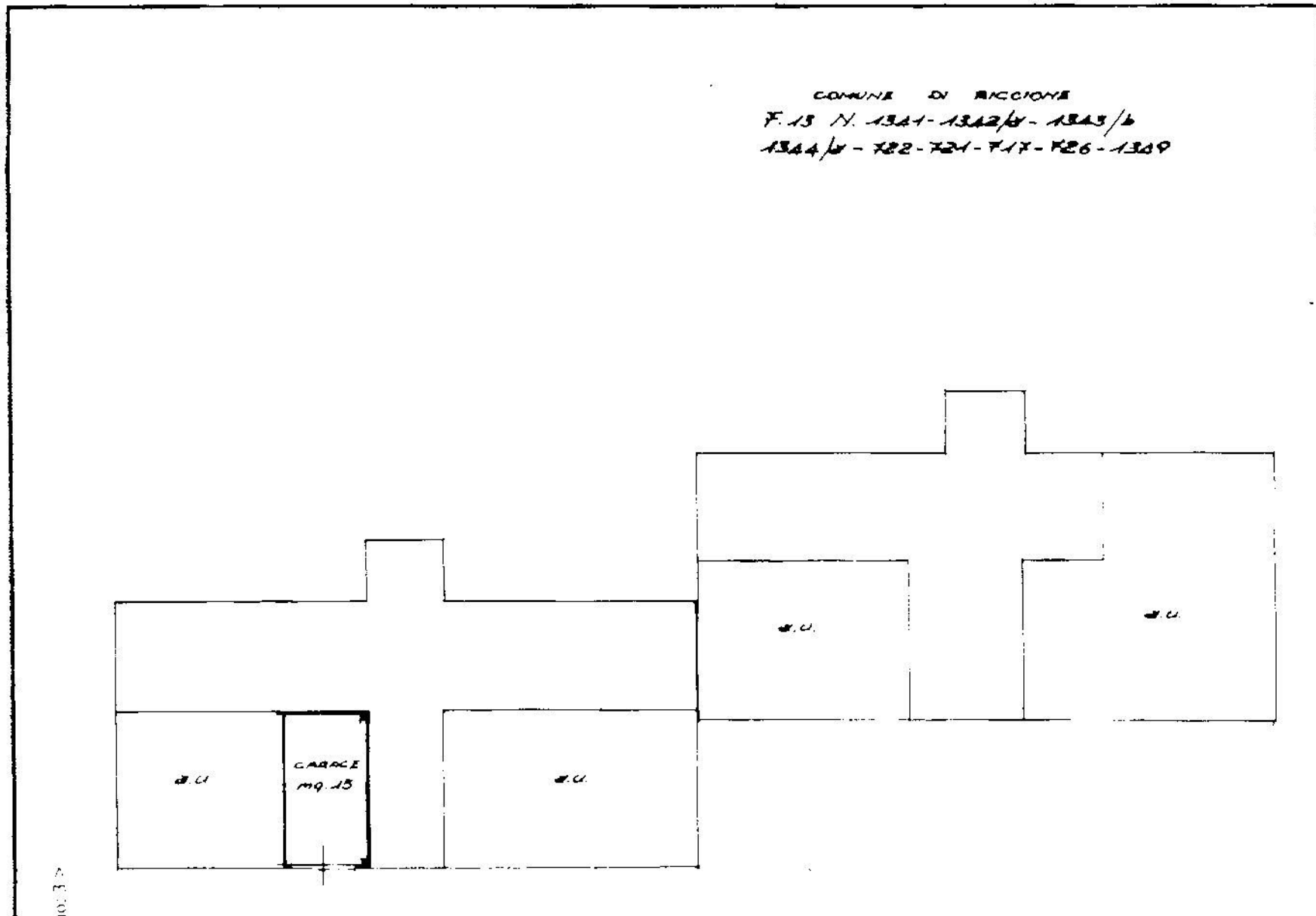

10:37

11 metri

Comune di RICCIONE (H274) - < Foglio: 13 - Particella: 721 - S...

ORIENTAMENTO



SCALA DI 1. 200

SPAZIO RISERVATO PER LE ANNOTAZIONI D'UFFICIO

DATA
PROT. N°

18 DIC. 1979

8/62

CA ABO
EDIZIO UNO
Foglio <i>B</i>
<i>121</i>
<i>3</i>

Compilata dal GEOMETRA
(Titolo, nome e cognome del tecnico)

GIOVANNI PALLIATTI

Iscritto all'Albo dei GEOMETRI

della Provincia di RIMINI

DATA 18/12/1979

Firma: *[Signature]*

