

ELABORATO PLANIMETRICO

Compilato da:
Fabbri Daniele

Iscritto all'albo:
Geometri

Prov. Rimini

N. 1241

**Agenzia del Territorio
CATASTO FABBRICATI
Ufficio Provinciale di
Rimini**

Comune di Riccione

Sezione: Foglio: 19

Particella: 825

Protocollo n. RN0155999 del 21/12/2010

Tipo Mappale n. 154999 del 17/12/2010

Dimostrazione grafica dei subalterni

Scala 1 : 500

Catasto dei fabbricati - situazione al 21/12/2010 - Comune di RICCIONE (H2/74) - < foglio: 19 Particella: 825 - Elaborato planimetrico

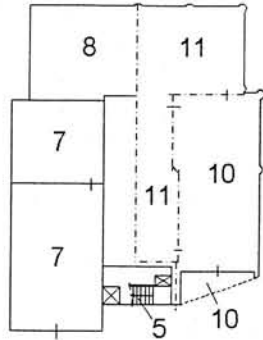

PIANO INTERRATO

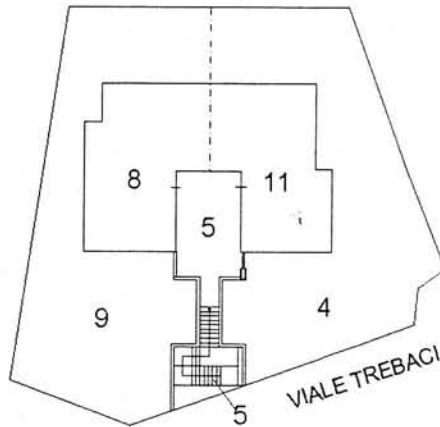

PIANO TERRA

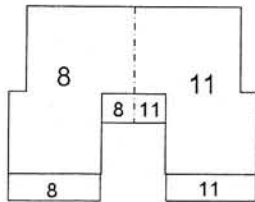

PIANO PRIMO



PIANO SOTTOTETTO

Ultima Planimetria in atti



Ufficio Provinciale di: RIMINI

Comune di: RICCIONE

Elenco Subalterni

**ACCERTAMENTO DELLA PROPRIETA IMMOBILIARE URBANA
ELENCO DEI SUBALTERNI ASSEGNATI**

Comune		Sezione	Foglio 19	Particella 825		Tipo mappale	del:
Sub	UBICAZIONE via/piazza	n°civ	Piani	Scala	Int.	DESCRIZIONE	
1						SOPPRESSO	
2						SOPPRESSO	
3						SOPPRESSO	
4	viale trebaci	28	T			B.C.N.C. - CORTE COMUNE AI SUB. 10 E 11	
5	viale trebaci	28	S1-T			B.C.N.C. - SCALA ESTERNA COMUNE AI SUB. 8 E 11	
6						SOPPRESSO	
7						AUTORIMESSA	
8	viale trebaci	28	S1-T1			ABITAZIONE	
9	viale trebaci	28	T			B.C.N.C.- CORTE COMUNE AI SUB. 7 E 8	
10	viale trebaci	28	S1			AUTORIMESSA	
11	viale trebaci	28	S1-T1-2			ABITAZIONE AL PIANO TERRA E PRIMO CON SOTTOTETTO , RIPOSTIGLI E BAGNO AL PIANO INTERRATO	

 Rilasciata da: **Ufficio Provinciale di RIMINI** Richiedente: **FABBRI**

**Agenzia del Territorio
CATASTO FABBRICATI
Ufficio Provinciale di
Rimini**

Dichiarazione protocollo n. del
Planimetria di u.i.u. in Comune di Riccione
Viale Trebaci

civ. 28

Identificativi Catastali:
Sezione:
Foglio: 19
Particella: 825
Subalterno: 11

Compilata da:
Fabbri Daniele
Iscritto all'albo:
Geometri
Prov. Rimini

N. 1241

Scheda n. 1

Scala 1:200

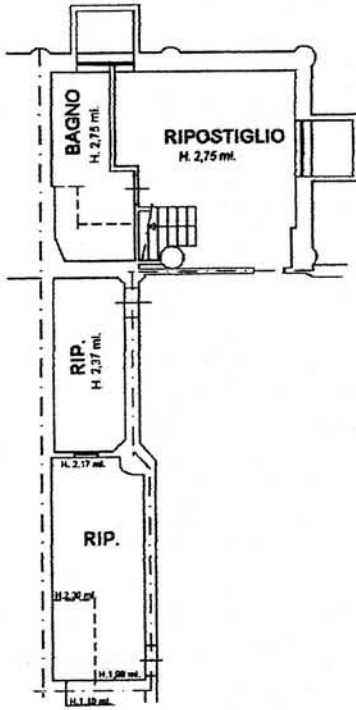

PIANO INTERRATO



PIANO TERRA
H. 2,71 ml.



PIANO PRIMO
H. 2,71 ml.



PIANO SOTTOTETTO

