

N=44000

della  
Cassa

43

Fiume

64

vignate

318

240

245

263

253

24

257

31

142

Canette

64

70

66

75

74

68

Per VISURA

Ufficio Provinciale di FORLÌ - Direttore: Dr. Ing. Potito Scalzulli

Particella: 66

Comune: CASTROCARO TERME T SOLE/A  
Foglio: 39  
Richiedente: BOSCHERINI

Scala originale: 1:2000  
Dimensione cornice: 534.000 x 378.000 metri

26-Feb-2009 10:43  
Prot. n. F00043889/2009

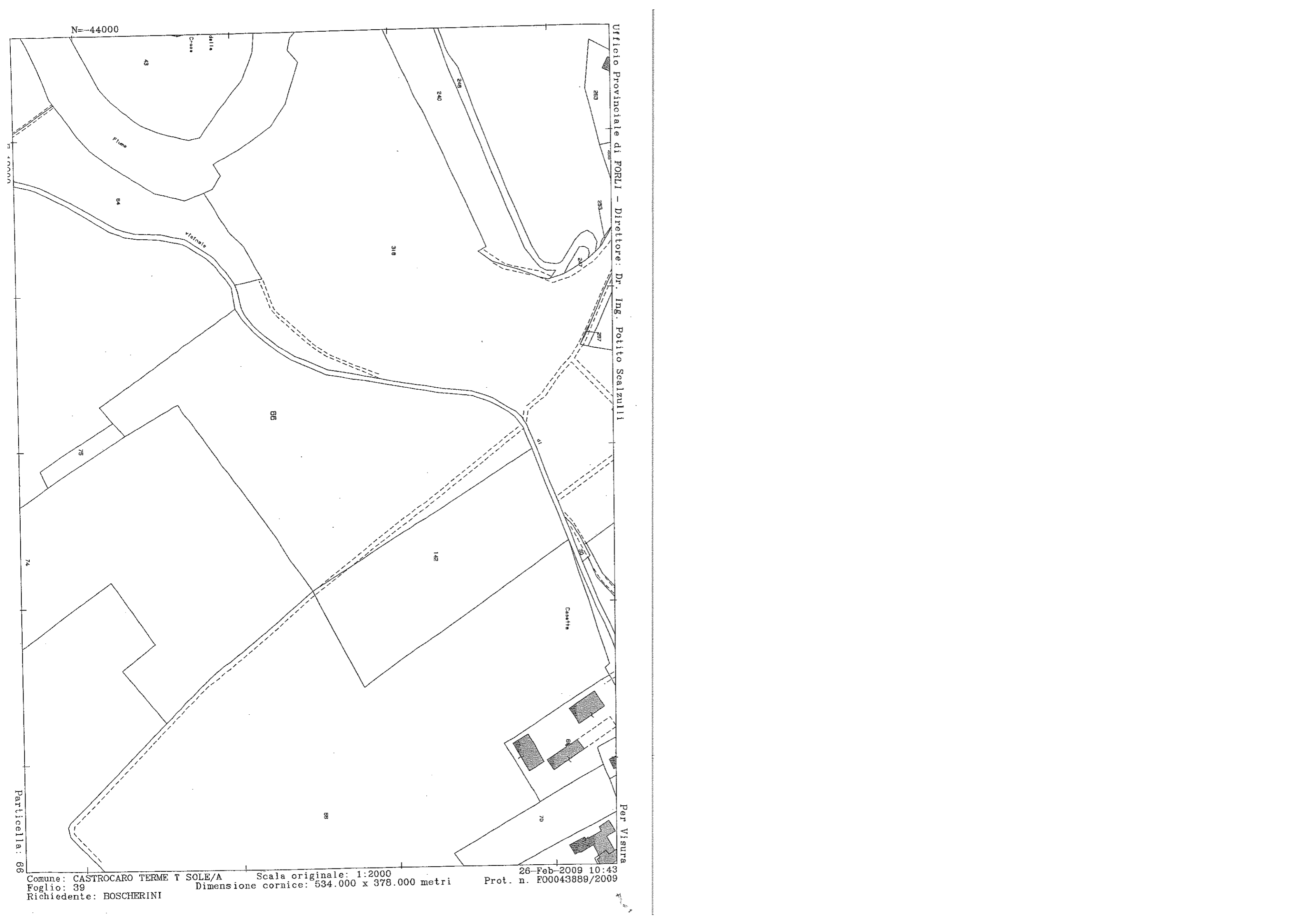





# NUOVO CATASTO EDILIZIO URBANO

(R. DECRETO-LEGGE 15 APRILE 1939, N. 686)

Planimetria dell'immobile situato nel Comune di CASTROCARO T. Via S. Antonio in Gualdo n.º

Ditta \_\_\_\_\_

Allegata alla dichiarazione presentata all'Ufficio Tecnico Erariale di **FORLÌ**

Catasto dei Fabbricati - Situazione al 26/02/2009 - Comune di CASTROCARO TERME T SOLE(C339) - < Foglio: 39 Particella: 15 - Subalterno 6  
VIA SANT' ANTONIO IN GUALDO n. 20;

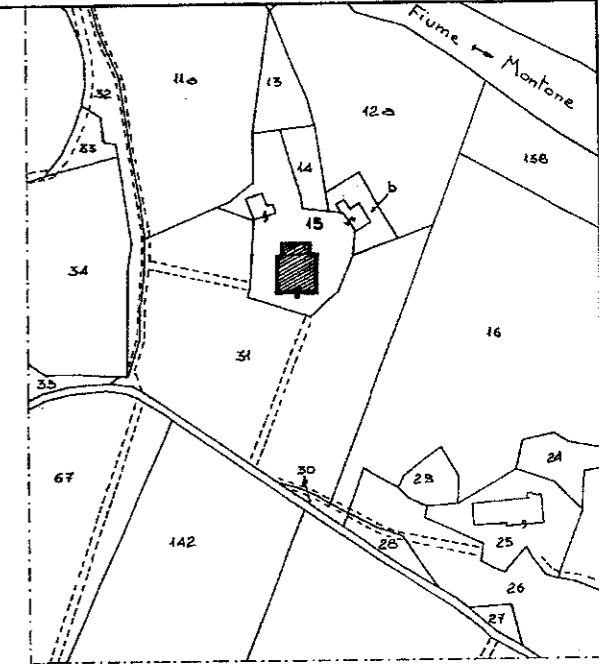
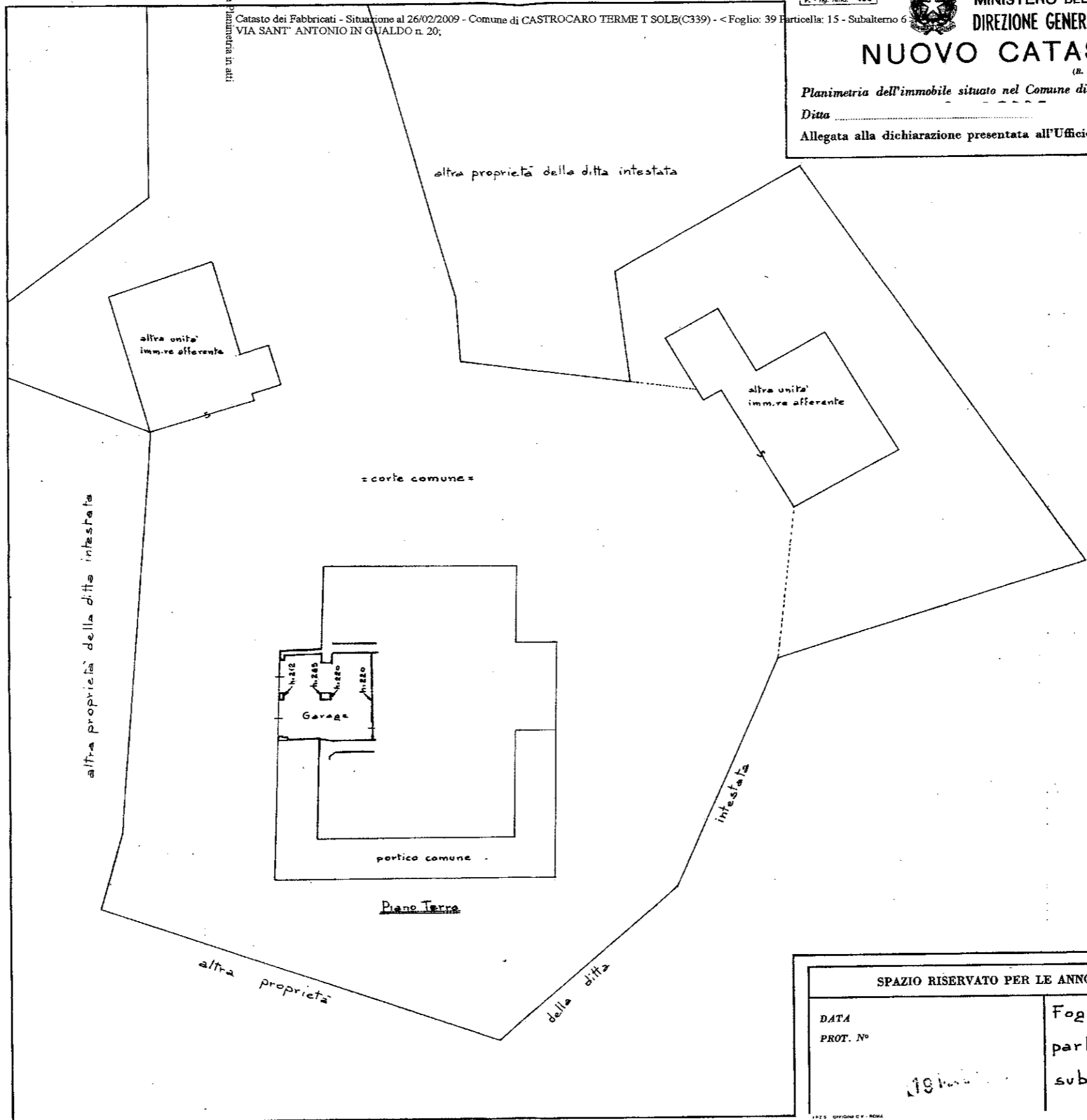

### ESTRATTO CATASTALE - N.C.T.

Comune di **CASTROCARO T.**  
Foglio **39**  
Particella **15**  
rapp. 1:2000

ORIENTAMENTO



SCALA DI 1:200

SPAZIO RISERVATO PER LE ANNOTAZIONI D'UFFICIO	
DATA	Foglio di mappa 39
PROT. N.º	particella 15
	sub. 6

Compilata dal Geometra  
LAURO LAZZARI

Iscritto all'Albo dei Geometri  
della Provincia di Forlì col n.º

DATA 10/12/1987

Firma: Geom. Lauro Lazzari

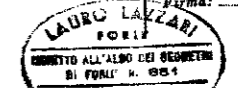

ita presentazione: 19/03/1988 - Data: 26/02/2009 - n. F00043850 - Richiedente BOSCHERINI ANDREA  
t.schede: 1 - Formato di acq.: A2(419x594) - Fatt. di scala: 1:1.5



# 6 NUOVO CATASTO EDILIZIO URBANO

(R. DECRETO-LEGGE 13 APRILE 1939, N. 682)

Planimetria dell'immobile situato nel Comune di CASTROCARO T. Via S. Antonio in Gualdo n°20

Ditta .....

Allegata alla dichiarazione presentata all'Ufficio Tecnico Erariale di FORLÌ

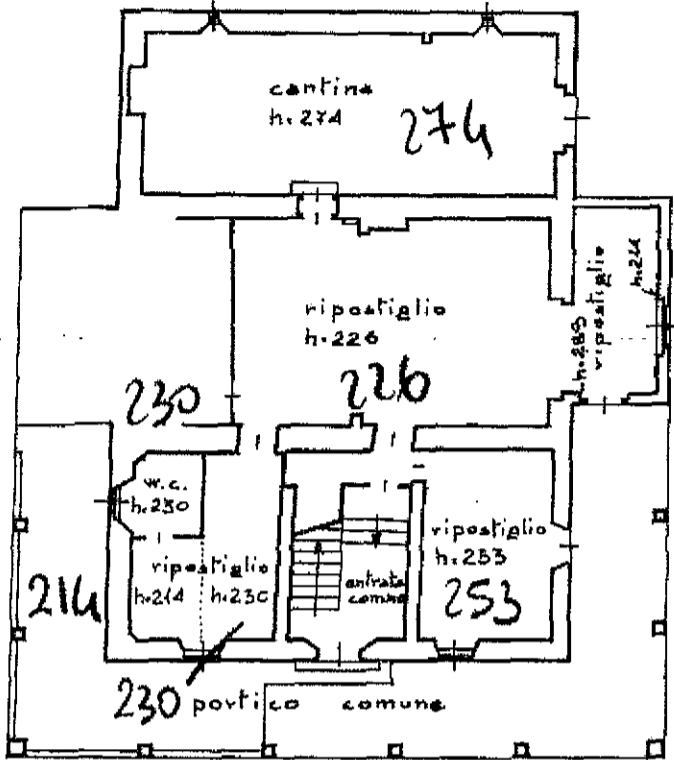

Piano Terra

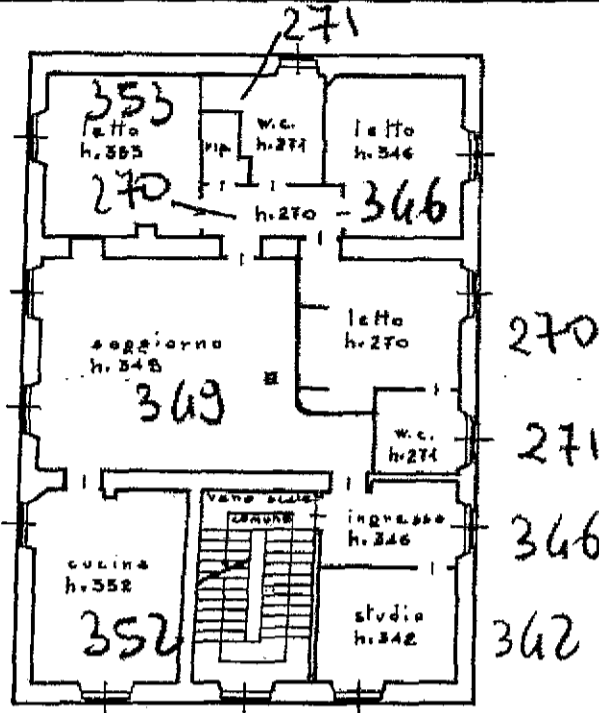

Piano Primo



Piano Secondo

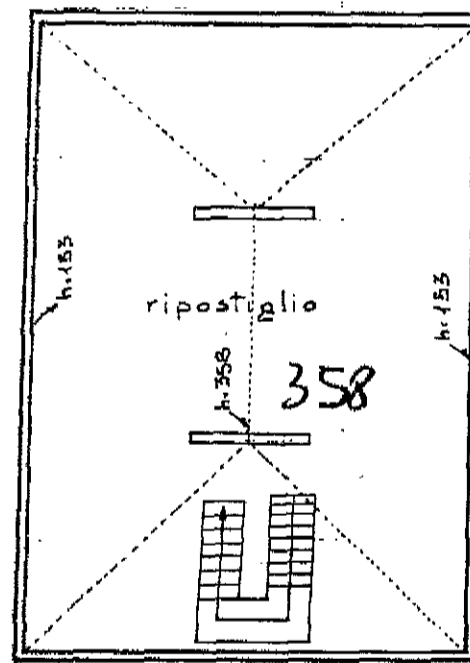

Soffitta

ORIENTAMENTO



SCALA DI 1:200

SPAZIO RISERVATO PER LE ANNOTAZIONI D'UFFICIO

DATA PROT. N°

Foglio di mappa 39  
particella 15  
sub. 7

Compilata dal Geom. LAURO LAZZARI

Iscritto all'Albo dei Geometri della Provincia di Forlì col n° 651

DATA 10/12/1987

LAURO LAZZARI  
FORLÌ  
ISCRITTO ALL'ALBO DEI GEOMETRI DELLA PROVINCIA DI FORLÌ N. 651

19/03/1988



Lire  
200

# 7 NUOVO CATASTO EDILIZIO URBANO

(R. DECRETO-LEGGE 13 APRILE 1939, N. 445)

Planimetria dell'immobile situato nel Comune di CASTROCAROT. Via S. Antonio in Gualdo n°20

Ditta 1

Allegata alla dichiarazione presentata all'Ufficio Tecnico Erariale di FORLÌ

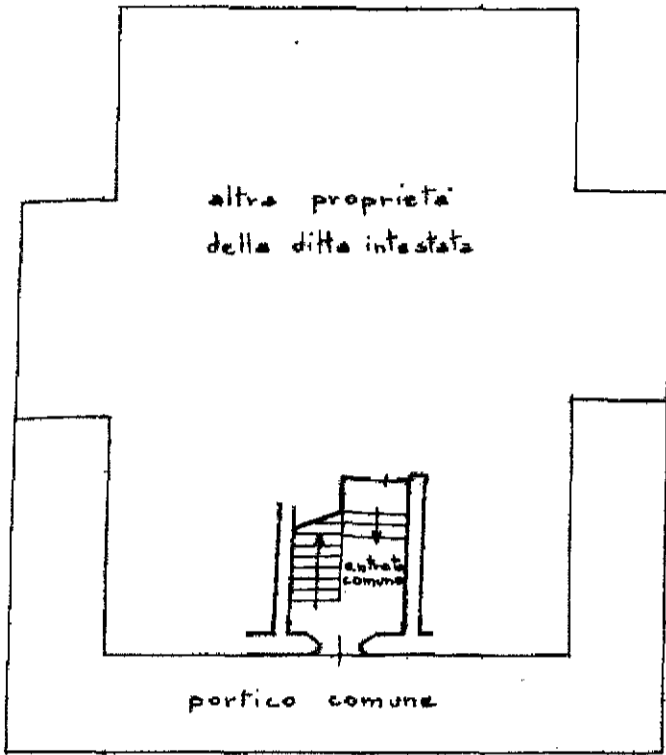

Piano Terra



Piano Primo

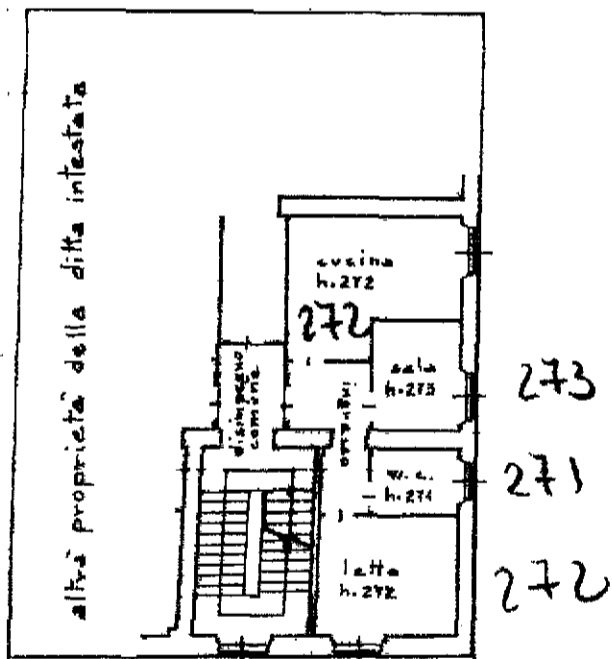

Piano Secondo

ORIENTAMENTO



SCALA DI 1:200

SPAZIO RISERVATO PER LE ANNOTAZIONI D'UFFICIO

DATA  
PROT. N°

19 MAR. 1988

Foglio di mappa	39
particella	15
sub.	8

Compilata dal Geometra

LAURO LAZZARI

Iscritto all'Albo dei Geometri della Provincia di Forlì col n° 651

DATA 10/12/1987

Geom. Lauro Lazzari

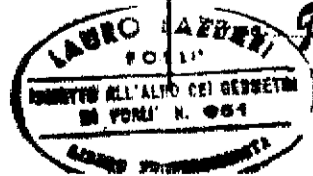



Lire  
200

# NUOVO CATASTO EDILIZIO URBANO

(R. DECRETO-LEGGE 13 APRILE 1939, N. 652)

Planimetria dell'immobile situato nel Comune di CASTROCARO T. Via S. Antonio in Gualdo n°20

Ditta ..

Allegata alla dichiarazione presentata all'Ufficio Tecnico Erariale di FORLÌ

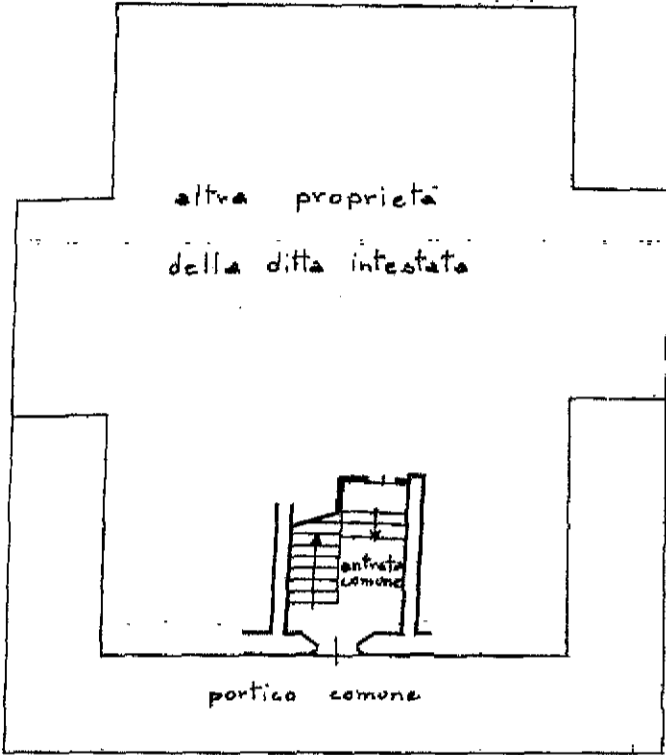

Piano Terra

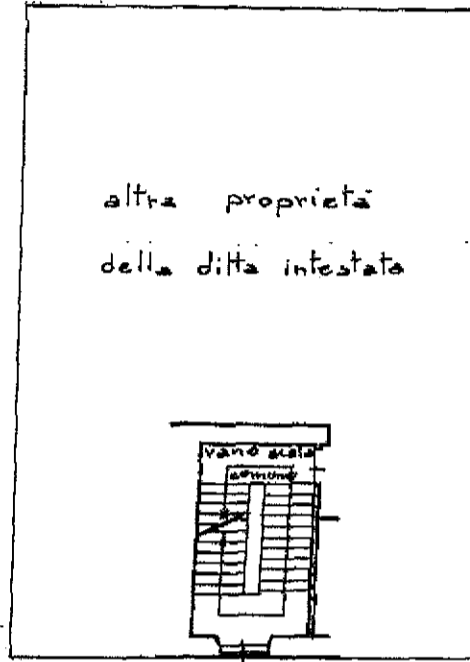

Primo Piano

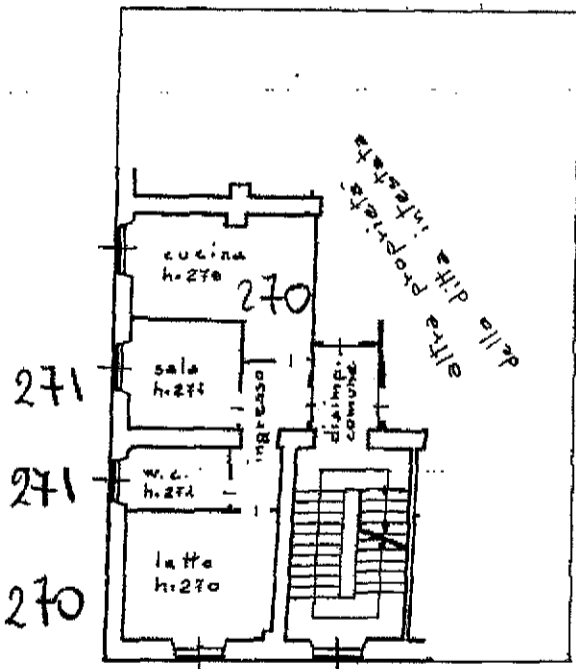

Secondo Piano

ORIENTAMENTO



SCALA DI 1:200

SPAZIO RISERVATO PER LE ANNOTAZIONI D'UFFICIO

DATA  
PROT. N°

119 MAR 1987

Foglio di mappa	39
particella	15
sub.	9

Compilata dal Geometra

LAURO LAZZARI  
(Titolo, nome e cognome del tecnico)

Iscritto all'Albo dei Geometri  
della Provincia di Forlì col n° 651

DATA 10/12/1987

Geom. Lauro Lazzari



4075

MODULARIO  
F. rig. rend. 487

Mod. B (Nuovo Catasto Edilizio Urbano)



MINISTERO DELLE FINANZE

DIREZIONE GENERALE DEL CATASTO E DEI SERVIZI TECNICI ERARIALI

# NUOVO CATASTO EDILIZIO URBANO

Lire  
200

(R. DECRETO-LEGGE 12 APRILE 1938, N. 659)

Planimetria dell'immobile situato nel Comune di CASTROCARO T. Via S. Antonio in Gualdo n. 20

Ditta ..

Allegata alla dichiarazione presentata all'Ufficio Tecnico Erariale di FORLÌ



Piano Terra

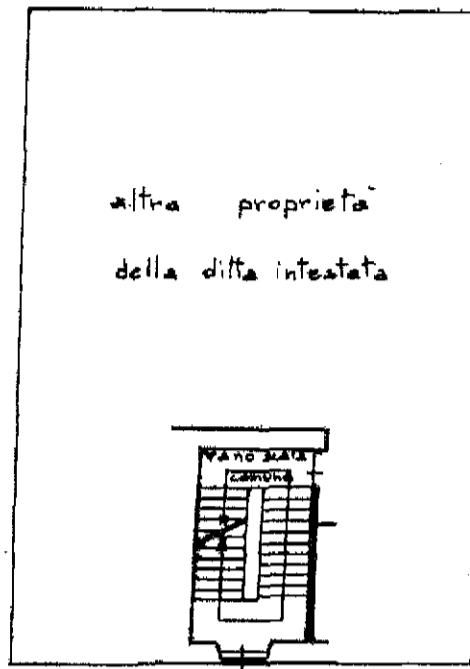

Piano Primo

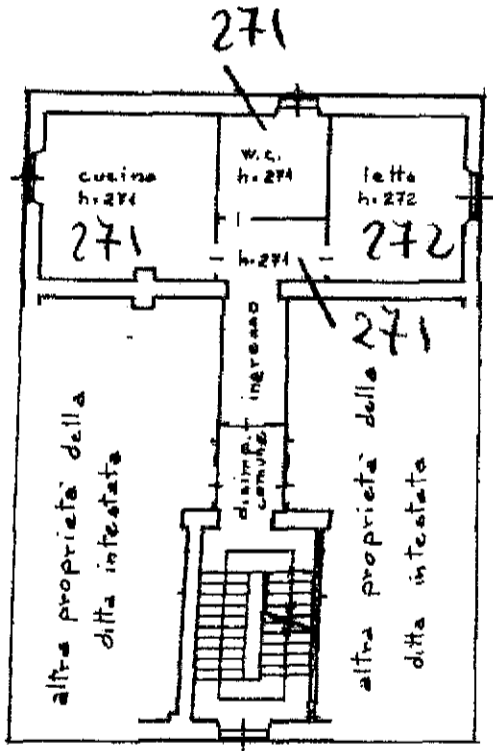

Piano Secondo

ORIENTAMENTO



SCALA DI 1:200

SPAZIO RISERVATO PER LE ANNOTAZIONI D'UFFICIO

DATA  
PROT. N°

19 MAR 1983

Foglio di mappa	39
particella	15
sub.	10

Compilata dal Geometra

**LAURO LAZZARI**

Iscritto all'Albo dei Geometri della Provincia di Forlì col n° 634

DATA 10/12/1987

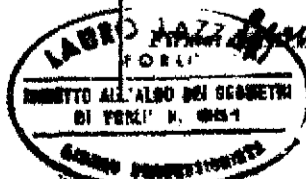

CASTROCARO TERME T. SOLE(C339) - < Foglio: 39 Particella: 15 - Subalterno 10 >

Comune di CASTROCARO TERME T. SOLE(C339) - Situazione al 26/02/2009 - Catasto dei Fabbricati - VIA S. ANTONIO IN GUALDO n. 20

