

MODULARIO
F. rig. 407



MINISTERO DELLE FINANZE
DIREZIONE GENERALE DEL CATASTO E DEI SS TT EE
CATASTO EDILIZIO URBANO (RDL 13-4-1939, n. 652)

MOD. BN (CEU)

LIRE
250

41
Planimetria di u.i.u. in Comune di **GAMBETTOLA** via **G. ROSSINI** civ. **5**

PROPRIETA'

245
A.U.I.

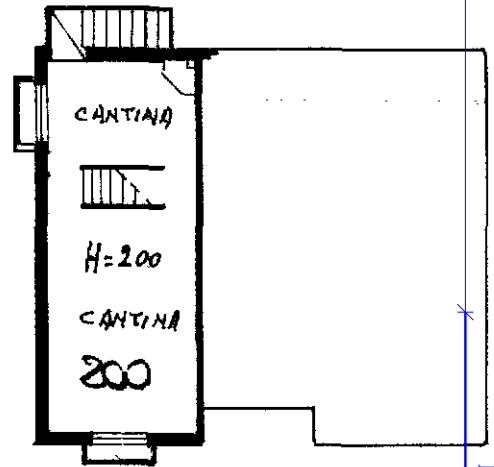

PIANO TERRA

PIANO INTERRATO

VIA ROSSINI

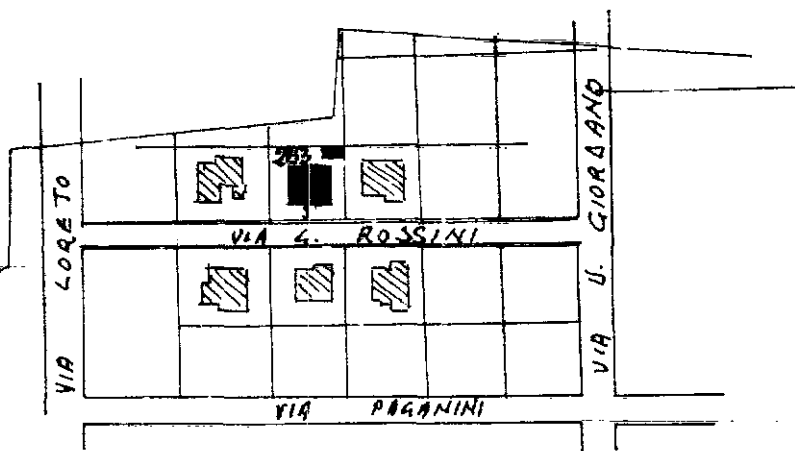

PLANIMETRIA SCALA 1:2000
FOGLIO N° 14 MAPPALE N° 283

ORIENTAMENTO



SCALA DI I: 200

Catasto Edilizio Urbano - Comune di GAMBETTOLA (D899) - Foglio: 14 - Particella: 283 - Subalterno: 1

Dichiarazione di N.C.
Ultima planimetrazione
Data presentazione catastale: 03/04/1996 - Data di acquisizione: 20/01/2011
Totale fogli: 1 - Formato di acquisizione: A4 (210x297) - Formato stampa: A4 (210x297)
n. 283 sub. 1

Compilata dal **GEOMETRA PRATI FEDERICO**
(Titolo cognome e nome)
COLLEGGIO GEOMETRI
Richiedente: MGNMSM60H26C573C
data 23.06.1990 Firma *Federico Prati*
CANTIERI DI FORTE-CELESTI

RISERVATO ALL'UFFICIO
23 APR. 1996

MODULARIO
F. rig. mand. 487

97



MINISTERO DELLE FINANZE
DIREZIONE GENERALE DEL CATASTO E DEI SS.TT.EE.

MOD. 238 (CEU)

LIRE
250

42

CATASTO EDILIZIO URBANO (RDL 13-4-1939, n. 652)

Planimetria di u.l.u. In Comune di **GAMBETTOLA** via **G. ROSSINI** civ. **5**

PARIETA'

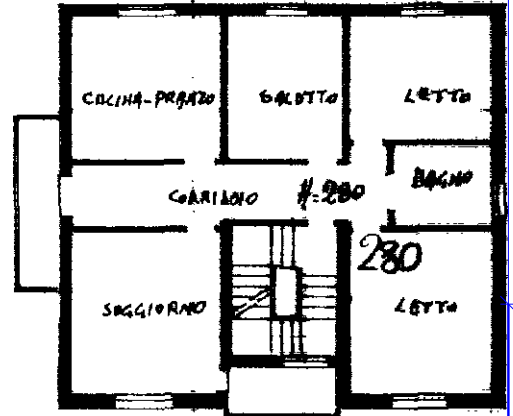
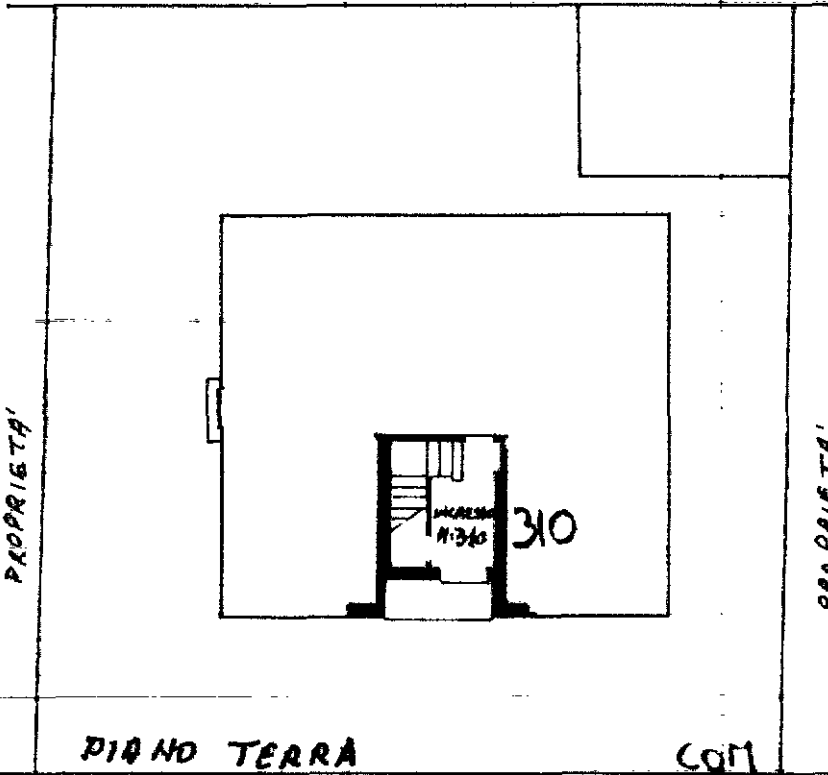

PIANO PRIMO

10 metri

PIANO TERRA

com

VIA G. ROSSINI

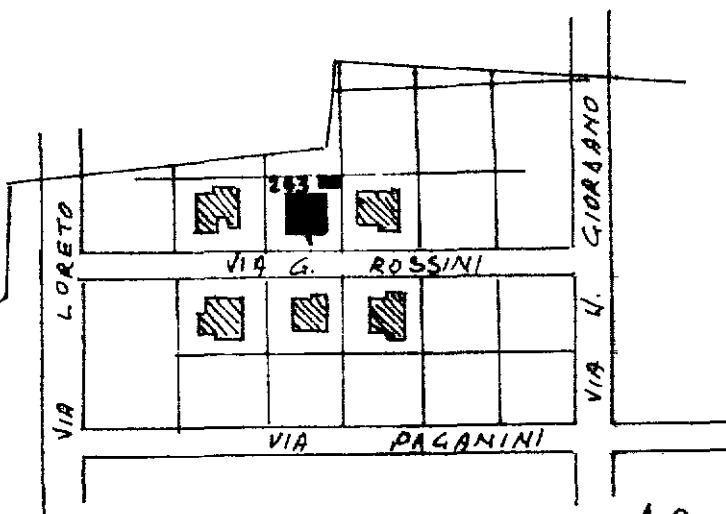

PLANIMETRIA GENERALE SCALA 1:2000
FOGLIO N° 14 - MAPPALE N° 283

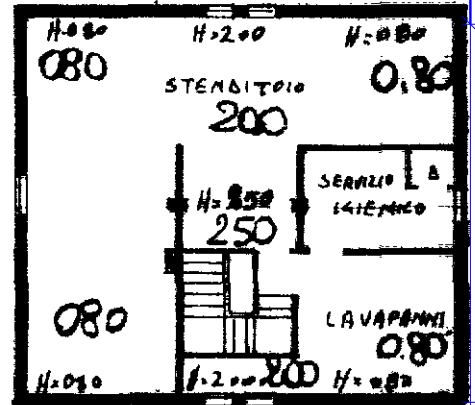

PIANO SECONDO (SOTTOTETTO)

ORIENTAMENTO



SCALA DI 1:200

Catasto Edilizio Urbano - Sezione al 20/01/2011 - Comune di GAMBETTOLA (D899) - Foglio: 14 - Particella: 283 - Subalterno: 2 - VIA GIOACHINO ROSSINI n. 5 piano: T-1-2;

Dichiarazione di N.C.
Ultima planimetria in atti
Denuncia di variazione
Data presentazione: 03/04/1996 - Data: 20/01/2011 - n. T479599 - Richiedente: MGNMSM60H26C573C
Totale superficie catastale di acquisizione: 14,283 sub. 2

Compilata dal **GEOMETRA PRATI FEDERICO** (Titolo, cognome e nome)
COLLEGIO GEOMETRI
della provincia di **FORLÌ**
data **23.06.1990** Firma *Federico Prati*

RISERVATO ALL'UFFICIO
03 APR. 1996

MODULARIO
F. rig. rend. 487



MINISTERO DELLE FINANZE
DIREZIONE GENERALE DEL CATASTO E DEI SS TT EE
CATASTO EDILIZIO URBANO (RDL 13-4-1939, n. 652)

MOD. BN (CEU)

LIRE
250

43

Planimetria di u.i.u. in Comune di GAMBETTOLA via G. ROSSINI civ. 5A

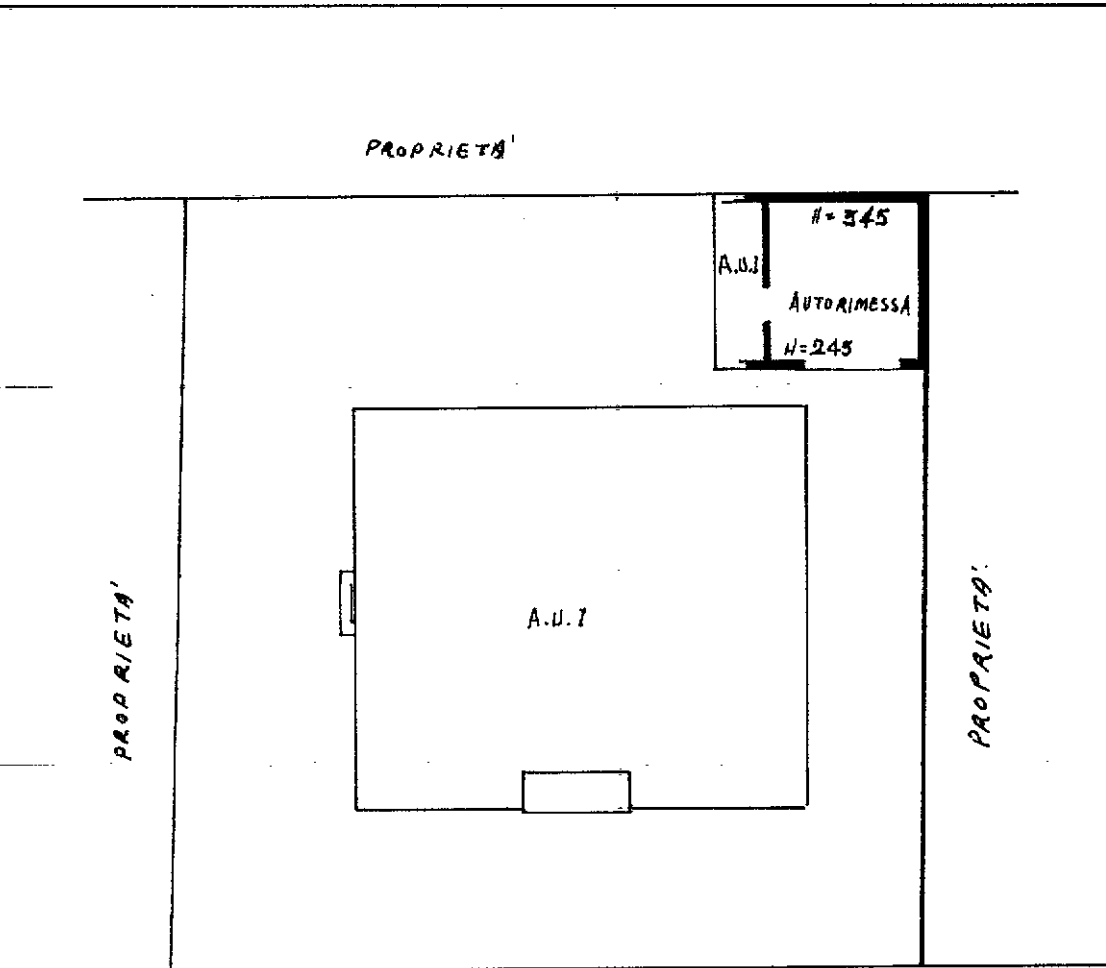

VIA ROSSINI

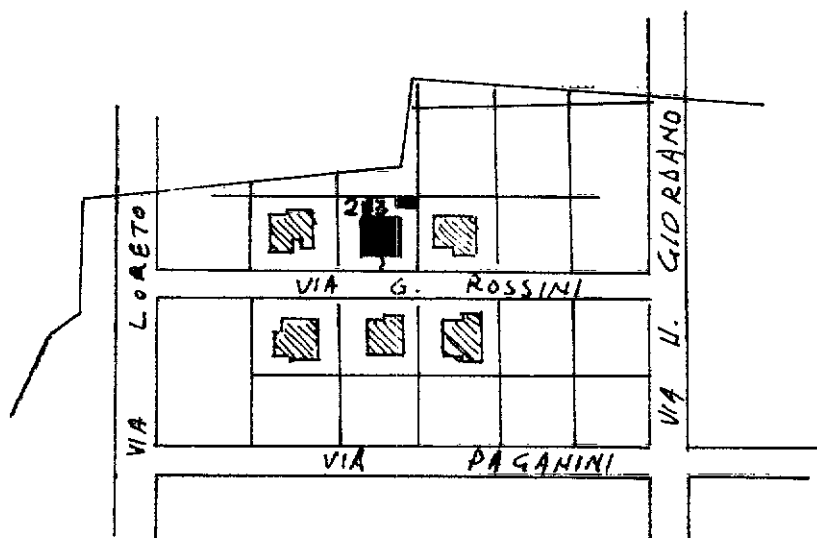

PLANIMETRIA GENERALE SCALA 1:2000

FOLLIO N° 14 - MAPPALE N° 283

ORIENTAMENTO



SCALA DI 1:200

Catasto di Edilizia in Comune di GAMBETTOLA (D899) - Foglio: 14 - Particella: 283 - Subalterno: 3

Dichiarazione di N.C.
Ultima planimetria in atti
Denuncia di variazione

Compilata dal GEOMETRA PRATI FEDERICO
(Titolo, cognome e nome)

RISERVATO ALL'UFFICIO

Data presentazione:03/04/1996 - Data: 20/01/2011 - n. T479819 - Richiedente: MGNMSM60H26C573C
Totale fogli: 1 - Formato di acquisizione: A4(210x297) - Formato stampato: A4(210x297)
F. 14 della provincia di FORLÌ
n. 283 sub. 3
data 23.06.1990 Firma Federico Prati

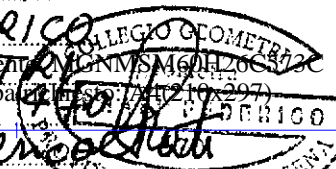

13 APR 1998