

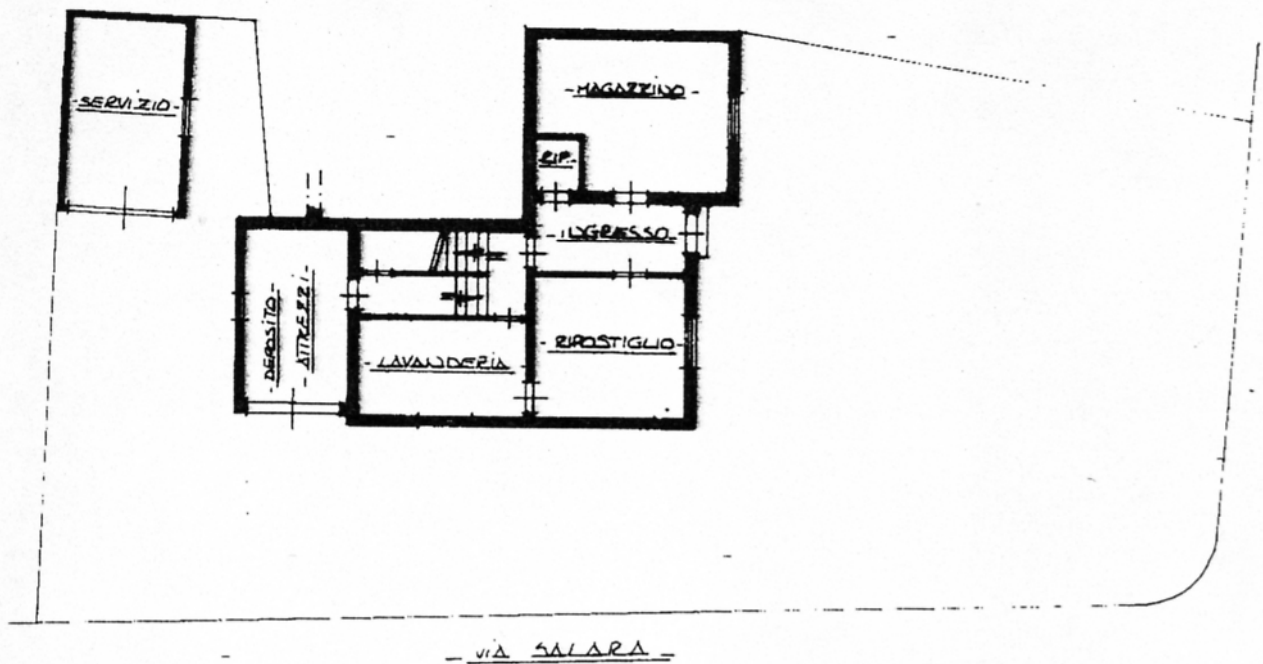

LIRE
250

Planimetria di u.i.u. in Comune di CERVIA via SALARA civ.



PIANTA PIANO TERRA
SCALA 1:200

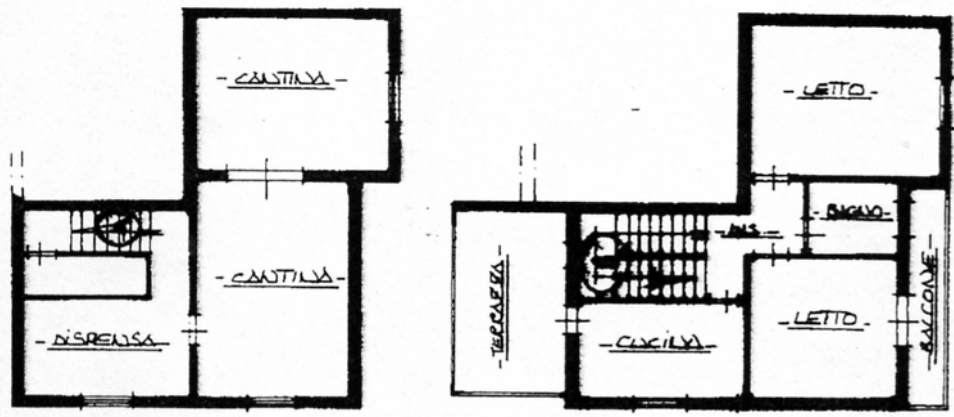

PIANTA SCANTINATO
SCALA 1:200

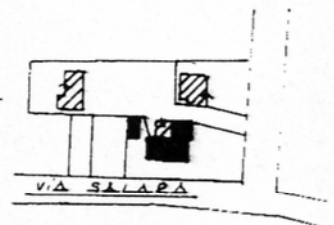

PIANIMETRIA GENERALE
SCALA 1:2000

ORIENTAMENTO



SCALA DI 1:200
1:2000

COLLEGIO GEOMETRI
PROVINCIA DI
CANTINA
C.I. RISTORIGLIO

Dichiarazione di N.C.
Denuncia di variazione

Compilata dal GEOMETRA
(Titolo, cognome e nome)
ROSETTI ROBERTO

RISERVATO ALL'UFFICIO

4406
23-09-1988

Ultima Planimetria in atti
F. 35

Iscritto all'albo dei GEOMETRI

Data presentazione: 23/09/1988 - Data di approvazione: 26/09/1988 - Richiedente SARACENO
Tot. schede: 1 - Formato di acq.: A4 (210x297) - Data di acquisizione: 26/09/1988 - Scala: ROBERTO ROSETTI

Catasto dei Fabbricati - Situazione al 26/07/2010 - Comune di CERVIA (C553) - < Foglio: 35 Particella: 39 > - Sub: VIA SALARA n. 39.

E=10000

Particella: 39



Comune: CERVIA
 Foglio: 35
 Richiedente: PALMIERI

Scala originale: 1:2000
 Dimensione cornice: 534.000 x 378.000 metri

10-Nov-2010 10:48
 Prot. n. RA0132214/2010