

Catasto dei Fabbricati - Situazione al 16/12/2010 - Comune di BAGNACAYALLO (A547) - Foglio: 73 - Particella: 356 - Subalterno: 2 - VIA PISACANE n. 5 piano: T;

MODULARIO  
F. 10/1986 487



MINISTERO DELLE FINANZE  
DIREZIONE GENERALE DEL CATASTO E DEI SERVIZI TECNICI E RAPPRESENTAZIONE

NUOVO CATASTO EDILIZIO URBANO

IN DECRETI-LEGGE 31 APRILE 1985 N. 307

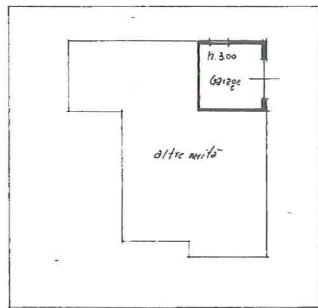

Via Pisacane

PIANTA PIANO TERRA

Via Gramsci

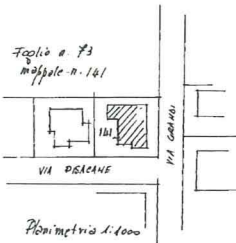

Foglio n. 73  
mappale n. 161

VIA PISACANE

VIA GRAMSCI

Piantina 1:1000

ORIENTAMENTO



SCALA DI 1:200

SPAZIO RISERVATO PER LE ANNOTAZIONI D'UFFICIO

DATA  
PROT. N° 258/86

Foglio n. 73  
mappale n. 356  
Sub. 2

Compilata dal Geom. WERTHER  
PATTUELLI  
Iscritto all'Albo dei Geometri n. 715  
della Provincia di Pordenone  
DATA 8/1/1986  
Firma: *Walter Motta*

10 metri

Catasto dei Fabbricati - Situazione al 16/12/2010 - Comune di BAGNACAYALLO (A547) - Foglio: 73 - Particella: 356 - Subalterno: 4 - VIA PISACANE n. 3/A piano: T;

MINISTERO DELLE FINANZE  
DIREZIONE GENERALE DEL CATASTO E DEI SERVIZI TECNICI E RAFFAL



# NUOVO CATASTO EDILIZIO URBANO

N. DEL REG. LEG. APRILE 1963 N. 445

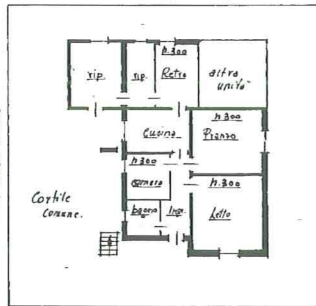

PIANTA PIANO TERZO

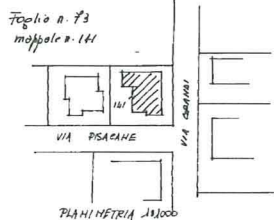

ORIENTAMENTO



SCALA DI 1:200

SPAZIO RISERVATO PER LE ANNOTAZIONI D'UFFICIO

DATA PROT. N° 257/86

Foglio n. 73  
mappale n. 356  
Sub. 4

Compilata dal Gcom. WERTHER  
PATVELLI  
Iscritto all'Albo dei Geometri n. 755  
della Provincia di Rovenna  
DATA 28-1-1986  
Firma: Raffaele Wuth

10 metri