

E-1856600

Particelle 06, 07, 01

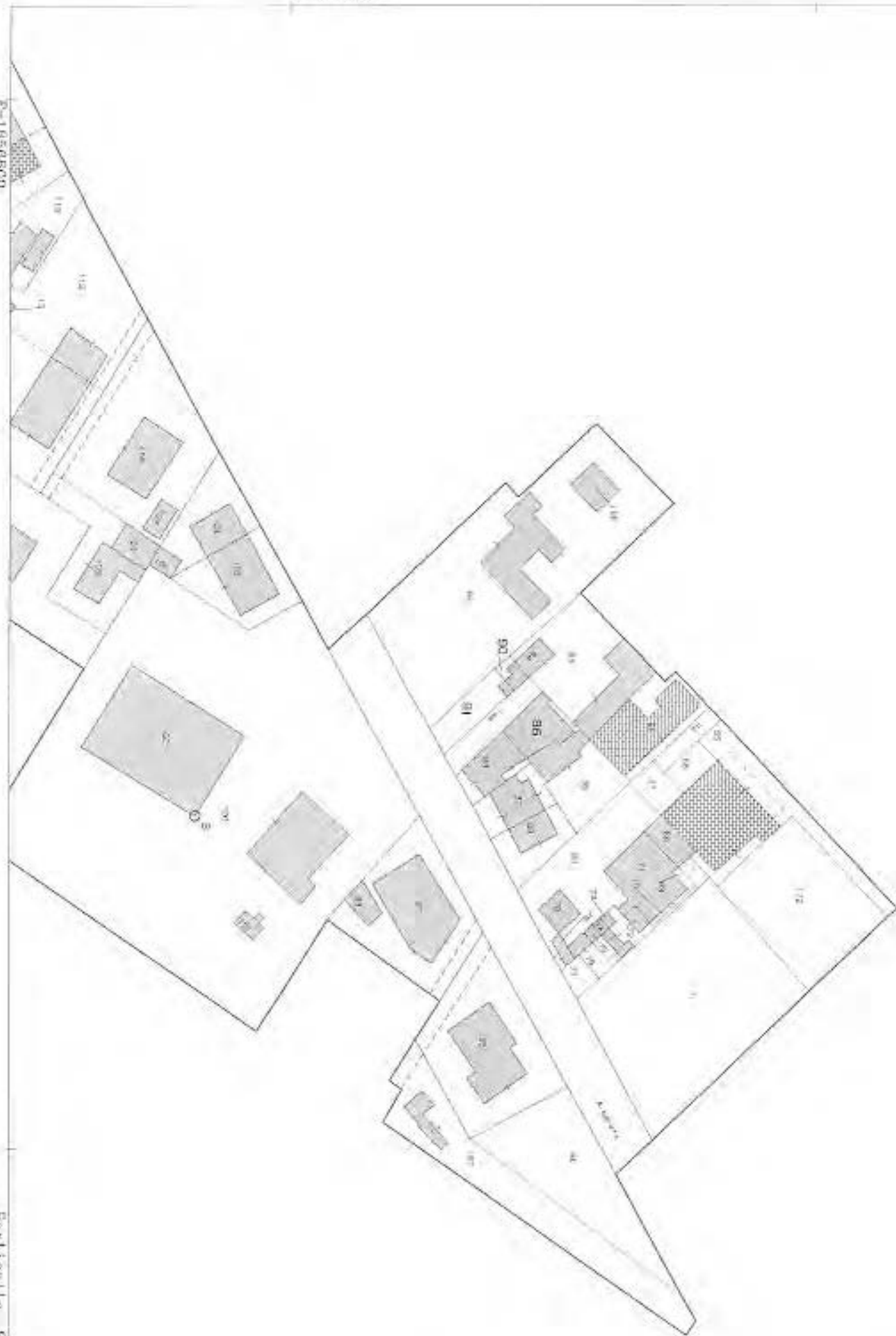

Prof. Vignara

Agenzia del Territorio
CATASTO FABBRICATI
 Ufficio Provinciale di
 Modena

ELABORATO PLANIMETRICO	
Compilato da:	Silvestri Andrea
Isritto all'albo:	Geometri
Prov. Modena	N. 2092

Comune di Modena	Protocollo n. MO0309779 del 27/09/2005
Sezione: Foglio: 15 Particella: 91	Tipo Mappale n. 308402 del 23/09/2005
Dimostrazione grafica dei subalterni	Scala 1 : 100

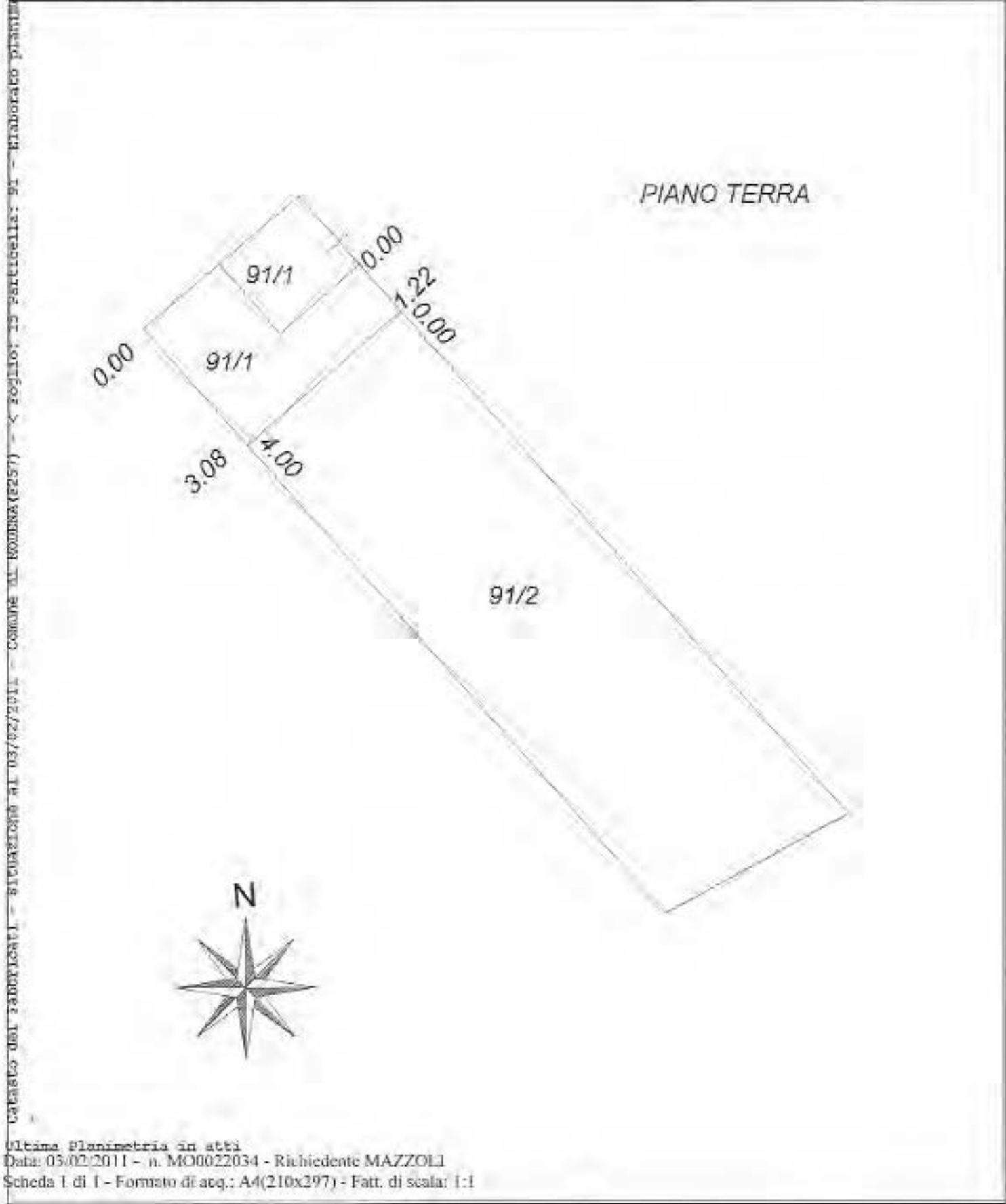

Catasto dei fabbricati - situazione al 03/02/2011 - Comune di MODENA(8257) - Foglio: 15 Particella: 91 - Elaborato planimetrico

Agenzia del Territorio
CATASTO FABBRICATI
Ufficio Provinciale di
Modena

Dichiarazione protocollo n. MO0309779 del 27/09/2005

Planimetria di u.i.u. in Comune di Modena

Strada Albareto

civ.

Identificativi Catastali:

Sezione:

Foglio: 15

Particella: 91

Subalterno: 1

Compilata da:

Silvestri Andrea

Iscritto all'albo:

Geometri

Prov. Modena

N. 2092

scheda n. 1

Scala 1:100

PIANO TERRA

H= 134 cm

DEPOSITO

DEHOLITO



TETTOIA IN LEGNO

AREA ESCLUSIVA





Ufficio Tecnico Erariale di MODENA

ELABORATO PLANIMETRICO

ELENCO DEI SUBALTERNI ASSEGNATI

Pag. n. 1 di 3

Comune		Sezione	Foglio	Numero	Tipo mappale n			del
<u>MODENA</u>			<u>15</u>	<u>86-90</u>				
Numero	Sub.	UBICAZIONE via/piazza	N. civico	piano	scala	int.	DESCRIZIONE	
<u>86</u>	<u>1</u>						<u>SOPPRESSO</u>	
	<u>2</u>						<u>SOPPRESSO</u>	
	<u>3</u>						<u>B.N.C. corte esclus. del mapp. 86 sub 4</u>	
	<u>4</u>			<u>T1-2</u>			<u>ABITAZIONE</u>	
<u>90</u>	<u>-</u>						<u>SOPPRESSO</u>	
	<u>1</u>						<u>B.N.C. corte esclus. del mapp. 90 sub 2</u>	
	<u>2</u>						<u>Cantina - R.p. w.c accessori del mapp. 86 sub 4</u>	

Riservato all'Ufficio Tecnico Erariale

Protocollo 899/98

Sostituisce il presente mod. EP/3 prot.

Annullato e sostituito dal mod. EP/3 prot.

L'operatore

AMR

IL TECNICO

10 FEB. 1998

data

firma e int.





Ufficio Tecnico Erariale di MODENA

ELABORATO PLANIMETRICO

Pag. n. 3 di 3

Comune, <u>MODENA</u>	Sezione	Foglio <u>15</u>	Numero <u>86-90</u>	Tipa massaria n. del
--------------------------	---------	---------------------	------------------------	-------------------------

DIMOSTRAZIONE GRAFICA DEI SUBALTERNI ASSEGNATI

scala 1: 200

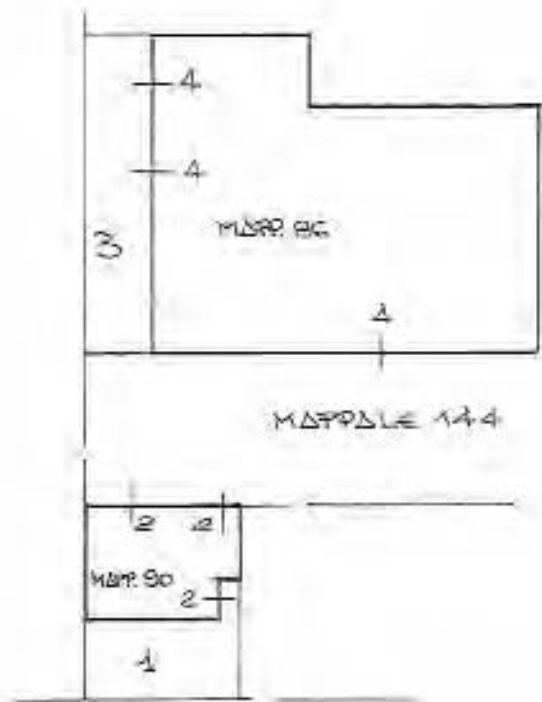

PIANO TERRA E
CORTI ANNESSE

MAPPALE 144

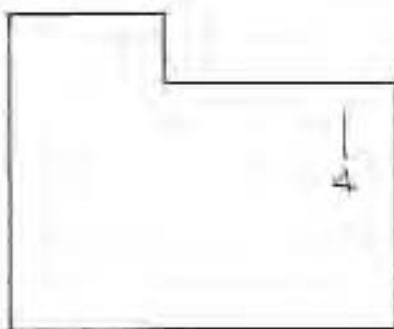

PIANO PRIMO

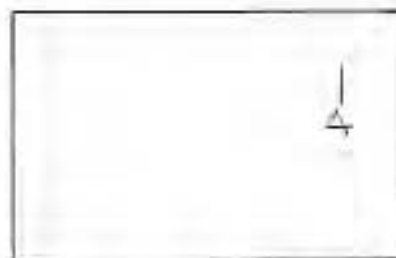

PIANO SECONDO (solidato)



Riservato all'Ufficio Tecnico Erariale

Protocollo 899/98

Sostituisce il presente mod. EP/2 prot. _____

Annullato e sostituito dal mod. EP/2 prot. _____

L'operatore

M.M.C.

IL TECNICO
10 FEB. 1998



Mod. EP/2 CEU - 1997 - 1/1



Planimetria di u.i.u. in Comune di MODENA via ALBERTO civ. 85



PIANO TERRA

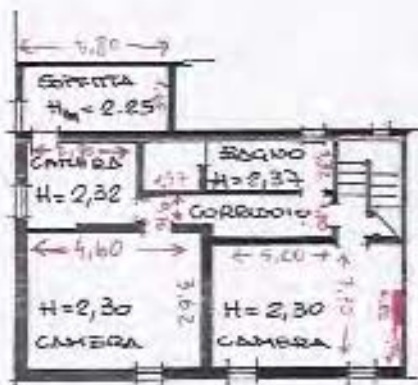

PIANO PRIMO

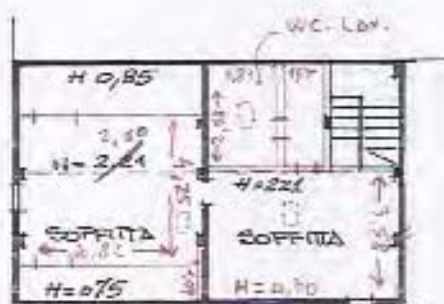

PIANO SECONDO

ORIENTAMENTO



SCALA DI 1:200

Dichiarazione di N.C.
Denuncia di variazione

Compilata dal ZIRONI GEOM. GIORGIO
(Titolo, cognome e nome)

RISERVATO ALL'UFFICIO

Identificativi catastali
F. 15
n. 86 sub. A
80 2

Iscritta all'albo de CADOMETRI
della provincia di MODENA
data 10 FEB. 1998



Handwritten signature

MODENA

8

Attegiato B al foglio 32

Scala di 1:500

La Rocca

aggiornamenti
aggiornato al 1/1/55

